* 본 지면의 불자정보 광고는 광고주의 요청에 따라 게재한 것이므로, 광고지면 제공 이외에 광고주와의 거래 관계 및 일체 책임 관계가 없음을 알려드립니다.

불자정보

▷ 접 수 : 매주 월 ~ 수요일 (팩스,이메일로 광고 접수 받습니다.) ▷ 게 재 : 매다음주 수요일
※ 수요일까지 입금된 기준으로 광고 게재해드립니다.
▷ 문 의 : FAX 02)737-0696 / 02) 2004-8213 / iom@hanmail.net
▷ 가 격 : 기본 4.7㎝ 50,000원(1회) / 가로 6.7㎝ 70,000원(1회) / 가로 9㎝ 100,000원 (1회)
▷ 계 좌 : 농협 053-01-269088 / 국민은행 222-25-0005-381 (예금주 : 주식회사 현대불교신문사)

【금주의 법어】

높다는 것도 언젠가는 떨어지고, 있다는 것도
언젠가는 없어지며, 태어난 자 언젠가는 죽어가고,
모이는 자 마침내는 흩어지네.

– 법구경 –

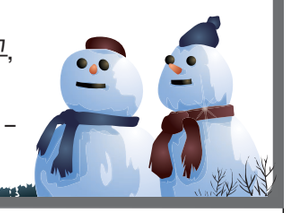

사 찰 안 내

▶ 넓은 터전 아름다운 사찰◀
- 위치 : 삼량진
- 총부지 : 33,000평
- 건물 : 목조법당(10평), 암벽위 목조 산신각, 요사채(5동), 계곡물 철철 흐름
- 가액 : 6억 6천

051-863-6622/010-3560-8522

▶바닷가 부근 토굴◀
- 위치 : 통영 (통영 중앙시장 3분거리)
- 총부지 : 약 100평 **(2종주거지역)**, 주차가능
- 건물 : 법당 20여평, 요사채, 기타
- 양도가 : 1억 2천

010-3560-8522

※ 사찰전문 30년 전통 전국 2,000여 보유 사찰 탐방 ※

사찰전문 연산공인중계사 주소: 부산시 북구 만덕2로 17번길 1, 504호(만덕동 302 다산타워)

제천시 추천사찰안내 (www.이박사.com)

- 법당 45㎡ 한옥요사채 80㎡
- 토지 250㎡
- 제천시장부근, 유동인구 많음
- 포교사찰로 적당함
- 가액 : 1억 6천만원 조정가능(융자가능함)

▪ 참되고 좋은인연 만드는 이박사부동산공인중개사
010-7347-1010 (사찰전문이박사)
주소 : 강원 원주시 모래내길50.성일@상가 108호(대표 : 이규철)
▪ 전국사찰.사찰부지.토굴양도 급히 구함!!!

사찰 안내 "가람"

- 전국 사찰 암자 포교원 양도 양수 해 드립니다
- 철저한 권리분석과 입지분석
- 계약체결시 까지 홍보
- 매물홍보 최적화(사진촬영) • 비밀보장(희망자 한함)
- 인터넷 검색창에 "**사찰안내가람**"을 입력해보세요

가람 공인중개사사무소(대표 : 김인수)
02-492-6789 / 010-8980-4789
주소 : 서울특별시 중랑구 망우로 36번길 38(상봉동127-15호)

광 진 사 찰 안 내

◎ 위치: 서울	◎ 위치: 경기
◎ 대지: 60평	◎ 대지: 220평
◎ 법당: 30평	◎ 법당: 40평
◎ 요사: 60평	◎ 요사: 60평
◎ 양도: 10억 5천	◎ 양도: 7억2천

* 40년세월 신용과 믿음으로 일합니다. 출장 상담 받습니다.
* 인터넷 검색창에 「**광진불사**」를 입력해보세요.
* 전국사찰,땅,포교당,다량보유 **부전, 공양주, 처사** 소개 합니다.
* 고불, 석불, 골동품, 종교법인, 상담받습니다.

광진불사 010-4586-4525
02-723-4082

사 찰 안 내
- 위치: 경남 하동
- 임야: 종교부지 합 2,000평
- 법당: 조립식 16평
- 요사채:조립식 30평
- 가액:대출 7,500안고 1억 1천만원

010-7188-7723

사찰(급)안내
- 위치 : 경북 경주시 불국역 부근
- 대지 200평, 건평 25평 (대웅전), 산신각
- 요사채 12평, 대웅전 및 방3개 주방
- 가액 : 2억 9천(조절가능)
- 최고 입지적 조건 갖춘 암자임

010-5427-3699

사찰(급)안내
- 위치 : 단양 토굴 양도
- 토지 4,500㎡, 검루 75㎡
- 전망좋음
- 노천불, 광수원 수입 있음
- 뒷편산이며 교통편리함
- 가액 : 2억 8천만원(융자가능)

010-7347-1010 (사찰전문)
(원주이박사부동산공인중개사 이규철)
전국사찰다량보유. 상담문의

다용도 토지 안내
- 위치: 경기 양평 아신역에서 5분거리 (대지 257평, 건평40평 뒤는 산)
- 앞은 옥천 시내, 유동 인구 많음, 전망좋음
- 용도: 암자, 포교원, 사주카페, 별장
- 가액 : 4억 8천(융자포함) 전세가능

010-4234-2536

사 찰 안 내
- 위치 : 울산 울주군 KTX 울산역 10분거리
- 대지 3,300㎡ 국유지 660㎡
- 대웅전: 목조칠보삼존불, 나한전, 삼성각, 공양간, 요사채 2동 그외 다수 각종 조경수와 연못 산세좋고 깨끗한 계곡물
- 가액 : 23억(융자 5억)

금호부동산 연산 가-13-1645(이찬수)
부산광역시 연제구 월드컵대로 153번길 18
051)861-2233
010-5346-4138

포교원 안내
- 위치 : 경북 칠곡군 북삼면
- 3층 건물 중 3층
- 법당 27평, 삼존불, 집무실, 방
- 주차 20대가능
- 몸 만들어오시면 법회가능
- 보증금 200만원. 월30만원 시설비 8백만원

010-3502-2618

사 찰 안 내
- 위치: 대전시내 보문산 부근
- 전망좋고 위치최상
- 식장산과 보문산공원이 바로 앞에 보이는 보문산 자락에 있음
- 사찰에서 보문산 50미터, 대전역(택시)8분거리
- 대지 70평, 건물 1층 요사채 35평
- 2층 법당 25평
- 삼존불, 산신, 칠성, 신중탱화, 인등
- 시설완비 몸만오시면 됨
- 가액 : 3억 3천(가격절충)

010-8701-9608

사 찰 안 내
- 위치 : 원주지역 문막 IC에서 5분거리
- 평수 280평, 대지200평
- 법당:목조로된 황토 건물 임법당 30평 요사채 15평
- 특징: 마을 끝 산 밑에 위치함 (전원 주택가능)
- 가액 : 3억 2천 (원주시내 10분거리)

010-9070-9380

사 찰 안 내
도심속 현대식 건물 사찰
관심 있으신분
전화주세요
- 가액 : 13억

010-3860-1228

도심 속 포교원
- 위치 : 부산 사하구
- 반지하 150평 상가건물, 시설완벽
- 별도로 사용공간 약 20-30평 공간있음
- 주위에 대단지 아파트
- 꼭 하실분만 연락 요망
- 가액 : 2억 5천 전세 8천만원에 월 100만원

010-4519-7780

사찰(급)안내
- 위치:경남김해
- 평수 248평
- 법당23평.요사채.방가루
- 마당잔디.조경전망좋음
- 시청, 은행, 관공소도보10분거리
- 가액:5억7천5백만원
- 대출2억7천안고 양도3억5백만원 (현시세땅값만 6억7천만원)
- 불사관계로 급 양도

010-5019-5385

사찰(급)안내
- 위치: 경남 의령 읍내에서 6분거리
- 법당 : 23평
- 삼존불, 산신, 용왕, 목탱화
- 노천 : 약사여래불좌상
- 요사채 20평, 평수 445평
- 주차시설양호, 즉시법회가능
- 가액 : 2억 3천 (가격절충)

010-2384-0327

포교원 안내
- 위치 : 부산 수영구 광남로 버스정류장 대로변
- 상가 2층. 50평이상, 방 2, 화장실2, 주방, 각시설 완비
- 가액 : 2천만원, 월70만원 시설비 3천만원(조절가능)

010-3700-3628

대 형 포 교 원
- 위치: 대구 시지 지하철 신매역 1번 출구 1분거리
- 8층 건물 5층 120평, 보증금 5000만원, 월세 310만원, 관리비 50만원
- 남향이라 환하고 겨울 따뜻, 법당 기둥 하나 없는 넓은 공간
- 큰법당 +큰방+종무실+종무실방+주지실+기도실+탈의실2+주방 (전체 강화마루+보일러+방음벽+이중창 시공으로 조용)
- 불교대학, 선방, 명상요가수련원으로 적합 주말 주변 주차 대량 가능
- 주변에 상가, 학원, 병원, 학교 대단위 아파트단지 밀집
- 인테리어 1억 이상 완벽한 시설 일체 보시 (청도에 대형 템플스테이 불사 완료한 복 많은 포교원임)

문의 : 010-3487-0035

사찰(급)안내
- 위치: 경남 고성군 고성읍
- 대지 200평, 건평 1층 요사채 35평
- 2층 법당 30평, 산신각 6평
- 아래채 황토방 2개, 화장실, 주방
- 집기 일체, 즉시법회 가능
- 조경 주차장 시설 완비
- 급양도, 방문요

010-3186-0361

포교원(급) 안내
- 위치 : 대구시 북구 구암동
- 평수 : 50평
- 3층 건물 3층 전체
- 가액 : 보증금 500만원, 월세50만
- 시설비 1,500만원 (답사후 협의 결정)
- 급안내 : 스님 불사 이전 관계임

010-3292-2414

포교원(급) 안내
- 위치: 부산 해운대구 송정 해수욕장 부근
- 평수 : 50평 2층 방1개 화장실, 주방 별도
- 가액 : 보증금 1,000만원, 월 40만원
- 시설비 1,200만원
- 즉시 법회 가능

010-3794-5215

사 찰 안 내
- 위치: 울산시 울주군 소재
- KTX 역세권, 조용한 산사
- 교통편리, 주차장완비
- 대 197평, 법당 30평
- 요사 1동(방3), 산신각1동 5평
- 양도가 : 3억 5천만(절충가)

010-6658-1681

포교원 안내
- 위치 : 동작구 사당동 역 5분거리
- 2층 전체 약 35평, 욕실, 주방, 방
- 삼존불, 신중, 산신, 영가단, 에어컨, 큰 냉장고
- 금장큰연등 30개, 가족연등 210개, 영가연등 156개, 인등 150개
- 주차 2대가능, 종교인은 누구나 가능
- 아주 깨끗함, 관리비 없음
- 2층 전체 도시가스 보일러 (몸만 오시면 바로 법회가능)
- 가액 : 보증금 1,000만원 월세 110만원, 시설비 3,500만원(조정가능)

010-4646-3638

포교원 안내
- 위치 : 울산 광역시 중구 복산동 소재 (아파트 단지 내)
- 4층건물 중 1층 16평
- 법당, 방1개(친견실), 주방, 화장실, 별도공간 5평
- 시설 : 신설 삼존불, 신장, 영가단
- 가액 : 보증금 300만원 월25만원 시설비 상담 후 가격 결정

052-291-3379
010-4576-2281

사찰 및 요양원 안내
뒤에는 산이요 앞에는 큰 저수지가 훤히 내려다 보이는 전망 최고의 요양지. 건강상 급양도

– 사 찰 –
- 위치: 경남 밀양
- 2층: 법당 3존불(25평) 1층: 칠보관음궁전 천불상(30평)
- 요사채 45평. 큰방 3개 황토방 1개

– 명 당 터 –
- 1층 90평, 2층 90평
- 입소정원 25명, 현원 24명
- ※ 요양원만 분리 양도 가능

• 총 대지면적 약 900평 / • 총가액: 19억

010-9567-0813

사 찰 안 내
- 위치 : 부산 진구
- 대지 약 42평, 건평 20평
- 법당(상단, 신중, 산신 용왕 등)
- 방2 공양간 욕실 실내외 화장실
- 도심밀집,뒷산, 동남향,기도처
- 절앞 차량 진입
- 집기일체 시설포함(몸만 오시면 됨)
- 가액 : 몽땅 7천백만원

연락처 010-8503-6000

불심깊은도시 경북 영주
포교원을 양도 합니다
- 3층 건물 2층(3층 주인 살림)
- 55평(방 2, 요사, 공양실, 화장실 2)
- 법당(단청, 운각,6지장보살 봉안)
- 몸만오시면 됩니다
- 가액 : 1천만원 월 30만원 시설비 2천(보시고 판단)

010-6472-5629

포교원 안내
- 위치 : 부산 금정구 구서동 전철 2분거리
- 평수: 50평, 3층 건물중 2층
- 법당 25평, 방3, 주방, 화장실, 도시가스 • 삼존불, 지장
- 가액 : 2,000만원 60만원 또는 3,000만원 50만원 시설비 700만원, 즉시법회가능

011-1750-4040

사 찰 안 내
- 위치 : 포항시 남구 바닷가 5분 거리
- 대지 : 183평
- 대웅전, 산신각, 요사채
- 방 4개 주차시설 완벽
- 가액 : 4억 1천

010-4155-2725

포교원 안내
- 위치 : 창원시 중앙동 요지
- 실평수 40평 3층, 방 2
- 욕실, 공양간, 도시가스설비
- 가액 : 보증금 2천만원 월30만원 시설비 5백만원

010-9337-7766
053-325-0400

암자 (급) 안내
- 위치 : 합천 해인사 위쪽 도솔암
- 기도처 155평
- 요사채 1동 법당포함
- 도로포장 잘되었음
- 임산 배수로 경관이 좋고 800고지에 차량출입가능
- 심야전기, 지하수시설
- 가액 : 1억 2천

010-3900-3050

사 찰 안 내
- 위치: 경남 거제(앞바다, 뒷산)
- 대지 252평(터밭 50평)
- 2층건물 1층 큰방 2칸, 상담실, 샤워장, 화장실, 2층법당 23평, 삼존불
- 요사채:창고 10평, 방2칸, 공양간 심야보일러, 남 녀 화장실
- 해수관음, 다보탑
- 가액 : 4억 7천(대출 1억 안고) 3억 7천(절충가능)

010-5121-3347

암 자 안 내
- 위치: 광주광역시 20분거리 호남선 옥과IC 5km
- 종교부지 : 650평, 산1만2천평 사자형상암석, 사자앙천혈주변,
- 창건5년, 조립식건물 3동, 적송소나무숲속, 노천약사불
- 종교시설만 매도시 2억7천
- 전체 : 3억 7천

010-8224-1688

사 찰 안 내
- 위치: 경남 고성(요지).신축사찰
- 종교부지 160평, 전 110평
- 3존불, 각단탱화, 법당, 스님방, 공양주방, 화장실2
- 즉시법회 가능
- 실외 화장실2, 창고1
- 가액 : 대출 2억5천만원

010-8643-5235
010-7475-0474

사 찰 안 내
- 위치: 부산동구 수정1동 지하철 3분거리
- 평수:70평, 법당25평
- 공양간 10평, 방3칸
- 가액 : 3억 5천

010-9323-5693

사 찰 안 내
- 위치: 충북 단양군 대강면
- 오래된 암자 대지 전 176평
- 법당 12평, 요사채 약 14평
- 용도 : 철학보는데 적합 노스님 계시기 적당합니다
- 가액 : 1억

010-3288-1317

도심속의 작고 아담한 포교원
- 위치: 대구 서문시장 부근
- 철학이나 영으로 포교하실분
- 관세음보살, 호신불, 신중
- 방2개, 주방, 욕실, 창고
- 총 13평
- 가액 : 6,500만원
- 꼭 하실분만 연락주세요

010-8439-1231

포 교 원 안 내
- 위치 : 대구광역시 동구 반야월 (버스 정류장 앞)
- 3층 건물 중 2층 약 80평, 방5
- 종무실, 화장실, 샤워장 (냉, 난방완비)
- 가액 : 보증금 2천만원, 월 70만원
- 현재 법회중 시설비 답사후 결정

010-4805-5950
(산중 불사중)

포 교 원 안 내
- 위치 : 부산시 기장군 정관읍 월평리 120-1
- 대지 : 104평, 2층건물 1층 요사채, 허가유 2층 법당, 신당 무허
- 법당 : 2층 약 30평 법당 삼존불 모심 20평, 신당 10평
- 요사채: 1층 약 35평
- 가액 : 약 4억

010-2575-3089

사찰 전세 안내
- 위치 : 경북 김천시 아포읍 송전리 1221-1, 1221-2
- 법당 30평, 요사채 35평, 산신각 5평
- 종무소 컴퓨터 및 모든 집기류 일체
- 사찰로서 모든 것 구비
- 전세금 : 2천만원,월40만원

010-2204-2333

건 물 안 내
- 위치:부산시 사하구 괴정동 193
- 정남향집(급) 단층 슬라브
- 대지 41동, 건평 19평
- 방큰방 1, 작은방 3개
- 가액: 은행 3천만원 안고 6천 800만원
- 비구니 스님에게 좋은집

주인직 : 051-852-1810
010-3598-5470

포교원안내
- 위치: 서울 동대문구 전농동 미주상가 건너편
- 법당 및 사무실 40평, 요사채 18평
- 청량리역 도보 3분거리
- 교통요지, 1호선, 중앙선
- 버스 정류장 앞, 옥상 사용 가능
- 주차장 및 제반시설 완비
- 가액 : 시설비 3900만원 보증금 1,000만원, 월세 99만원

010-7409-0490
02) 957-0824

사찰(급)안내
- 위치: 경남 진주시내에서 20분거리
- 현재는 주택이나 8년간 절 운영했음
- 대지 578㎡, 전 274㎡(3필지)
- 건물 30평, 삼존불, 법당1, 방 3개, 화장실 2개
- 대문 입구 500년된 똘밤나무 있음
- 기도스님이나 보살님 대 환영
- 가액 : 7,800만원

010-3321-6831

암 자 안 내
- 위치: 경주시 충효동 981-3번지
- 구미산(대지) 64평
- 아담하고 깨끗한 절
- 아미타불, 관세음보살, 약사불, 지장보살, 신중(산신)
- 땅값만 주세요
- 가액 : 6천5백만원(조정가능)

폰 010-4040-3588
집 054-742-8780

2016년도 실전 사주 명리학 무료강의 제8기 수강생 모집 안내

그동안 **제1기에서 제7기**까지 전국에서 **900여분**의 스님이 수료하셨습니다.
<배우신 모든 스님께서 큰 만족감과 보람을 느끼심>

강의 특징

7개월 동안의 교육기간중 5개월은 초보부터 고급, 비법까지 완벽하게 전수 2개월은 사주팔자를 뽑아 놓고, 운세나 운명을 정확하게 직접 통변 할 수 있는 통변술(추명술)을 가르쳐 드림.

명리학을 배우시고 통변을 못하면, 아무소용이 없습니다. 통변이 자신 없으신 스님들께서도 이 기회에 신청하셔서 배워보십시오.

대상

현재 사찰을 운영하고 계시는 스님이나 총무보살

◆ 교육기간 : 2016년 3월 8일부터 9월 30일까지 7개월간
◆ 수 강 료 : 7개월 교육전기간 강의료 무료
◆ 교육시간 : **매주 화요일 오후 1시 ~ 오후 5시**
◆ 수강신청방법 : 전화로 신청하시면 안내문을 보내드립니다.
◆ 책자 : 초급에서 고급비법까지 총 8권 (책자 대금 20만원)

상담문의 성지관음회
경기도 광주시 오포읍 오포로 345-4 (성지빌딩)
전화 031)768-8414~6, Fax 031)768-8413

탈 종 공 고

- 사찰명 : 죽림사
- 법 명 : 보림(서복희)
- 주 소 : 경기도 안성시 일죽면 태봉길 56

위 인 및 사찰은
귀 종단의 종지종풍이 맞지않아
이에 탈종함을 공고합니다.

2016년 2월 1일

대한불교일승종 총무원장 법하