

\*본 지면의 불자정보 광고는 광고주의 요청에 따라 게재한 것으로, 광고지면 제공 이외에 광고주의와의 거래 관계 및 일체 책임 관계가 없음을 알려드립니다.

# 불자정보

▶ 접수 : 매주 월 ~ 수요일 (팩스, 이메일로 광고 접수 받습니다.)  
 \* 수요일까지 입금된 기준으로 광고 게재해드립니다.  
 ▶ 문의 : FAX 02)737-0696 / 02)2004-8213 / iom@hanmail.net  
 ▶ 가격 : 기본 4.7cm 50,000원(1회) / 가로 6.7cm 70,000원(1회) / 가로 9cm 100,000원(1회)  
 ▶ 게재 : 동별 053-01-269088 / 국민은행 222-25-0005-381 (예금주 : 주식회사 현대불교신문사)

## 【금주의 법어】

깊이 인연을 보아 아는 사람은 자기를  
 떠나 밖에서 스승을 구하지 않는다

- 장아함경 -

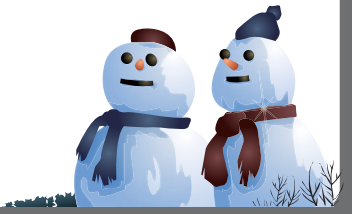

## 사찰 안내

▶ 넓은 터전 아름다운 사찰 ◀ ▶ 시원하게 탁트인 멋진 조망권 ◀

- 위치 : 삼랑진
- 총부지 : 33,000평
- 건물 : 목조법당(10평), 임벽위 목조 산신각, 요사채(5동), 계곡물 철쭉 흐름
- 가액 : 6억 6천

051-863-6622/010-3560-8522

\* 사찰 전문 30년 역사 전국 2,000여개 사찰 탐방 \*

사찰전문 연산공인중개사 주소 : 부산시 북구 안락2로 17번길 1, 504호(안락동 302 [다산타워])

## 원주시 추천사찰안내 (www.이박사.com)

- 기와법당 50㎡ 요사채 80㎡
- 창고 20㎡, 토지 760㎡
- 위치 : 원주 IC에서 7분거리
- 저수지부근 마을 뒷편 사찰
- 가액 : 2억 2천만원
- 조정가능함(용자가능함)

■ 참되고 좋은인연 만드는 이박사부동산공인중개사  
 010-7347-1010 (사찰전문이박사)  
 주소 : 강원 원주시 모래내길50.성일@상가 108호 (대표 : 이규철)  
 ■ 전국사찰, 사찰부지, 토굴양도 급히 구함!!!

## 사찰 안내 "가람"

- 전국 사찰 암자 포교원 양도 양수 해 드립니다
- 철저한 권리분석과 입지분석
- 계약체결시 까지 홍보
- 매물홍보 최적화(사진촬영) • 비밀보장 (희망자 한함)
- 인터넷 검색창에 "사찰안내가람"을 입력해보세요

가람 공인중개사사무소 (대표 : 김인수)  
 02-492-6789 / 010-8980-4789  
 주소 : 서울특별시 중랑구 망우로 36번길 38(상봉동127-15호)

## 광진 사찰 안내

- 위치 : 서울
- 대지 : 100평
- 법당 : 30평
- 요사 : 60평
- 양도 : 17억 5천

- 위치 : 경기
- 대지 : 1300평
- 법당 : 50평
- 요사 : 100평
- 양도 : 16억8천

\* 40년세월 신용과 믿음으로 일합니다. 출장 상담 받습니다.  
 \* 인터넷 검색창에 「광진불사」를 입력해보세요.  
 \* 전국사찰, 땅, 포교당, 다량보유 부건, 공영주, 차사 소개 합니다.  
 \* 고찰, 석굴, 고풍품, 종교법인, 상담받습니다.

광진불사 010-4586-4525  
 02-723-4082

## 사찰 안내

- 위치 : 경남 하동
- 입야 : 종교부지 합 2,000평
- 법당 : 조립식 16평
- 요사채 : 조립식 30평
- 가액 : 대출 7,500만고 1억 1천만원

010-7188-7723

## 사찰 (급) 안내

- 위치 : 경북 경주시 불국역 부근
- 대지 200평, 건평 25평 (대웅전), 산신각
- 요사채 12평, 대웅전 및 방3개 주방
- 가액 : 2억 9천 (조정가능)
- 최고 입지적 조건 갖춘 암자임

010-5427-3699

## 사찰 (급) 안내

- 위치 : 원주 IC부근 목조사찰
- 토지 730㎡, 주차장별도로 있음
- 목조법당 65㎡, 목조요사 130㎡
- 노천불 산신각
- 원주시 근접거리, 교통편리함
- 가액 : 5억5천만원(용자2억 포함)

010-7347-1010 (사찰전문)  
 (원주이박사부동산공인중개사 이규철)  
 전국사찰다량보유. 상담문의

## 사찰 (급) 안내

- 위치 : 포항 도심속 전통양식
- 아담한 사찰
- 인법당 30평, 2층 방 한칸, 칠성각, 용왕단, 독성각
- 문수동자 200불, 소불 1,200불
- 공양간, 사무실, 주차방, 화장실 3개
- 가액 : 3억 3천만원

010-4606-7253

## 사찰 안내

- 위치 : 부산 진구
- 대지 281㎡ (의 국유지 있음)
- 법당, 산신전, 약사여래불
- 방3, 공양간, 주차가능
- 정원과 텃밭
- 등산로 입구 조용하고 전망 좋음
- 가액 : 4억

김호부동산 연산가 - 13-1645 (이천수)  
 부산연계구 월드컵대로 153번길 18 (연산동)  
 051)861-2233  
 010-5346-4138

## 사찰 안내

- 위치 : 부산 진구
- 대지 약 42, 건평 20
- 법당(상단, 신중, 산신 용왕 등)
- 방2 공양간 욕실 실내외 화장실
- 도심밀집, 뒷산, 동남향, 기도처
- 집기일체 시설포함 (몸만 오시면 됨)
- 몽땅 7천백만원

연락처 010-8503-6000

## 사찰 안내

- 위치 : 대전시내 보문산부근
- 전망 좋고 위치 최상
- 신장산과 보문산공원이 바로 앞에 보이는 보문산 자락에 있음
- 사찰에서 보문산 50미터, 대전역(택시) 8분거리
- 대지 70평, 건물 1층 요사채 35평
- 2층 법당 25평
- 삼존불, 산신, 칠성, 신중탱화, 인등
- 시설완비 몸만 오시면 됨
- 가액 : 3억 3천 (가격절충)

010-8701-9608

## 사찰 안내

- 위치 : 원주지역 문막 IC에서 5분거리
- 평수 280평, 대지 200평
- 법당 : 목조로된 황토 건물 임법당 30평 요사채 15평
- 특징 : 마을 끝 산 밑에 위치함 (전원 주택가능)
- 가액 : 3억 2천 (원주시내 10분거리)

010-9070-9380

## 포교원 안내

- 위치 : 부산시 기장군 기장읍 시장인구 시내
- 버스승강장, 장소 최적 3층 건물중 2층
- 삼존불, 108소불, 주방, 욕실, 방1, 창고, 에어컨1, 냉장고1, 즉시법회가능
- 가액 : 보증금 1,000만, 월30만원, 시설비 1,000만원

010-4880-1533

## 사찰 (급) 안내

- 위치 : 경남 진주시내에서 20분거리
- 현재는 주택이나 8년간 절 운영했음
- 대지 578㎡, 전 274㎡ (3필지)
- 건물 30평, 삼존불, 법당1, 방3개, 화장실 2개
- 대문 입구 500년된 톨판나무 있음
- 기도스님이나 보살님 대 환영
- 가액 : 7,800만원

010-3321-6831

## 사찰 (급) 안내

- 위치 : 경남 김해
- 평수 248평
- 법당 23평, 요사채, 방 4구
- 마당잔디, 조경전망 좋음
- 시청, 은행, 관공소도보 10분거리
- 가액 : 5억 7천 5백만원
- 대출 2억 7천만고 양도 3억 5백만원 (현시세 땅값만 6억 7천만원)
- 불사관계로 급 양도

010-5019-5385

## 포교원 안내

- 위치 : 대구광역시 동구 반야월 (버스 정류장 앞)
- 3층 건물 중 2층 약 80평, 방 5
- 중무실, 화장실, 샤워장 (냉, 난방완비)
- 가액 : 보증금 2천만원, 월 70만원
- 현재 법회중 시설비 답사후 결정

010-4805-5950 (산중 불사중)

## 도심속 포교원

- 위치 : 부산 사하구
- 반지하 150평 상가 건물, 시설완비
- 별도로 사용공간 약 20-30평 공간있음
- 주위에 대단지 아파트
- 꼭 하실분만 연락 요망
- 가액 : 2억 5천
- 전세 8천만원에 월 100만원

010-4519-7780

## 대형 포교원

- 위치 : 대구시지 지하철 신매역 1번 출구 1분거리
- 8층 건물 5층 120평, 보증금 500만원, 월세 30만원, 관리비 50만원
- 남향이라 환하고 겨울따뜻, 법당 기둥 하나 없는 넓은 공간
- 큰법당, 큰방, 중무실, 중무실방, 주차실+기도실, 실내외 화장실, 전체 강화마루+보일러+방음벽+이중창 시공으로 조용
- 불교대학, 선방, 명상요가수련원 시설 일체 보시
- 주말 주변 주차 대량 가능
- 주변에 상가, 학원, 병원, 학교 대단위 아파트 단지 밀집
- 인터넷이 1억 이상 완벽한 시설 일체 보시 (청도에 대형 템플스테이 불사원료복 많은 포교원임)

문의 : 010-3487-0035

## 사찰 (급) 안내

- 위치 : 경남 고성군 고성읍
- 대지 200평, 건평 1층 요사채 35평
- 2층 법당 30평, 산신각 6평
- 아래채 황토방 2개, 화장실, 주방
- 집기 일체, 즉시법회 가능
- 조경 주차장 시설 완비
- 급양도, 방문요

010-3186-0361

## 포교원 (급) 안내

- 위치 : 대구시 북구 구암동
- 평수 : 50평
- 3층 건물 3층 전체
- 가액 : 보증금 500만원, 월세 50만
- 시설비 1,500만원 (답사후 협의 결정)
- 급양도 : 스님 불사 이전 관계임

010-3292-2414

## 사찰 안내

- 위치 : 경북 고령군 쌍림면 신곡리 163번지
- 대지 466㎡
- 아미타삼존불
- 공양간, 방 3개
- 가액 : 9천만원

010-3697-3521

## 사찰 안내

- 위치 : 울산시 울주군 소재
- KTX 역세권, 조용한 산사
- 교통편리, 주차장완비
- 대 197평, 법당 30평
- 요사 1동(방3), 산신각 1동 5평
- 양도가 : 3억 5천만(절충가)

010-6658-1681

## 포교원 안내

- 위치 : 동작구 사당동 역 5분거리
- 2층 전체 약 35평, 욕실, 주방, 방
- 삼존불, 산신, 약기단, 에어컨, 냉장고
- 평당당 30평, 가액 2억 7천 5백만원
- 주차 2대가능, 종교인은 누구나 가능
- 아주 깨끗한, 관리비 없음
- 2층 전체 도시가스 보일러 (몸만 오시면 바로 법회가능)
- 가액 : 보증금 1,000만원
- 월세 11만원, 시설비 350만원(조정가능)

010-4646-3638

## 암자 안내

- 위치 : 경주시 충효동 981-3번지
- 구미산(대지) 64평
- 아담하고 깨끗한 절
- 아미타불, 관세음보살, 약사불, 지장보살, 신중(산신)
- 땅값만 주세요
- 가액 : 6천5백만원(조정가능)

폰 010-4040-3588  
 집 054-742-8780

## 사찰 및 요양원 안내

뒤에는 산이요 앞에는 큰 저수지가 훤히 내려다 보이는 전망 최고의 요양지. 건강상 급양도

- 사찰 -
- 위치 : 경남 밀양
- 2층 법당 30평(25평)
- 1층 : 칠보관음굴전
- 전불상(30평)
- 요사채 45평, 난방 3개 황토방 1개
- 총 대지면적 약 900평 / • 총가액 : 19억

- 명당 터 -
- 1층 90평, 2층 90평
- 입소정원 25명, 현원 24명
- \*요양원만 분리 양도 가능

010-9567-0813

## 포교당, 토굴안내

- 위치 : 부산 남구 감만1동
- 2층, 법당, 거실
- 방 2개, 화장실
- 총 25평
- 법당이나 토굴로 적합함
- 가액 : 보증금 5백만원
- 월 25만원(시설비 없음)

010-6548-9191

## 포교원 (급) 사찰 안내

- 위치 : 경북 영천시 북안면
- 대지 75평
- (만불사 인근 2차선도로)
- 가옥건물 건평 15평 (마당 활용가능)
- 포교당 및 사찰용도로 적합함
- 최근 리모델 했음
- 꼭 필요하신분만 연락바람
- 가액 : 1억 5천만원

010-5277-0259

## 포교원 (급) 안내

- 위치 : 부산 해운대구 송정 해수욕장 부근
- 평수 : 50평
- 2층 방 1개 화장실, 주방 별도
- 가액 : 보증금 1,000만원, 월 40만원
- 시설비 1,200만원
- 즉시 법회 가능

010-3794-5215

## 건물 안내

- 위치 : 부산시 사하구 괴정동 193
- 정남향집(급) 단층 슬라브
- 대지 41동, 건평 19평
- 방 2칸 방 1, 작은방 3개
- 가액 : 은행 3천만원 안고 6천 800만원
- 비구니 스님에게 좋은집

주인직 : 051-852-1810  
 010-3598-5470

## 사찰 안내

- 도심속 현대식 건물 사찰
- 관심 있으신분
- 전화주세요
- 가액 : 13억

010-3860-1228

## 도심속의 작고 아담한 포교원

- 위치 : 대구 서문시장 부근
- 철학이나 영으로 포교하실분
- 관세음보살, 호신불, 신중
- 방 2개, 주방, 욕실, 창고
- 총 13평
- 가액 : 6,500만원
- 꼭 하실분만 연락주세요

010-8439-1231

## 사찰 안내

- 위치 : 경남 거제(앞바다, 뒷산)
- 대지 252평(텃밭 50평)
- 2층 건물 1층 큰방 2칸, 상당실, 샤워실, 화장실, 2층법당 23평, 삼존불
- 요사채 : 창고 10평, 방 2칸, 공양간
- 심야보일러, 난 난 화장실
- 해수관음, 다보탑
- 가액 : 4억 7천(대출 1억 안고) 3억 7천(절충가능)

010-5121-3347

## 사찰 부지 안내

- 위치 : 순천시 상사면 와룡길 55-105
- 순천역에서 20분거리
- 해돋이 명소, 해발 350미터
- 종교부지로 허가 나왔음 (분할도 가능)
- 부지 1050평, 건물 60평
- 가액 : 4억

주인직 010-3228-9787

## 사찰 안내

- 위치 : 경남 밀양시 무안면
- 대지 183평, 요사채 60평 (큰방4, 큰거실2, 화장실2)
- 인법당 20평
- 가액 : 2억 5천만원

010-9330-5860

## 포교원 안내

- 위치 : 경북 칠곡군 북삼면
- 3층 건물 중 3층
- 법당 27평, 삼존불, 집무실방
- 주차 20대가능
- 몸 만들어오시면 법회가능
- 보증금 200만원, 월 30만원
- 시설비 8백만원

010-3502-2618

## 사찰 (급) 안내

- 위치 : 경남 의령 읍내에서 6분거리
- 법당 : 23평
- 삼존불, 산신, 용왕, 목탱화
- 노천 : 약사여래불좌상
- 요사채 20평, 평수 445평
- 주차시설양호, 즉시법회가능
- 가액 : 2억 3천 (가격절충)

010-2384-0327

## 포교원 안내

- 위치 : 부산시 기장군 정관읍 월평리 120-1
- 대지 : 104평, 2층 건물 1층 요사채, 허가유
- 2층 법당, 산당 무허
- 법당 : 2층 약 30평
- 법당 삼존불 모심 20평, 신당 10평
- 요사채 : 1층 약 35평
- 가액 : 약 4억

010-2575-3089

## 사찰 안내

- 위치 : 경북 성주군 수륜면 제정4길 23
- 대지 102평, 건물 콘크리트, 1층 32평, 2층 15평(법당)
- 구조 방 4개, 주방, 욕실, 다용도실
- 심야보일러, 삼존불 외 모든시설 완비
- 가액 : 9천만원

010-8577-3779

## 탈 종 공 고

- 법명 : 태산 (속명 : 김태오)
- 승려증 번호 : 10-586

위 인은 귀 종단의  
 중지종풍이 맞지않아  
 이에 탈종함을 공고합니다.

2016년 1월 27일

불교조계종 삼화불교 총무원장 법하

## 사람을 찾습니다

- 성별 : 여자
- 나이 : 32세 갑자생 1984년생

이름은 미상이고 헤어질 때 경주 이씨 라는 쪽지만 품에 넣었다 함.

헤어질 때 출생 후 4개월 정도였음. 32년전, 아기 할머니가 서울 강남구 세곡동 소재 법수선원에 주석하시다 열반하신 성수 큰스님을 친견 하러온 비구니 스님을 만나 사전에 협의하고 몇일 후 만나 아기를 맞겠다 함. 꿈에도 잊지 못합니다.

아가를 넘겨줄 때 품속 쪽지에 생일은 음력 2월 1일이고, 아빠는 이씨라고 써서 넣었습니다.

아시는분 연락주시면 감사하겠습니다.

연락처 : 엄마 010-7553-8463

## 사주명리왕초보탈출 무료강의

겉코 쉽지 않은 명리학 공부를 쉽고 빠르게 왕초보를 탈출할 수 있는 기회를 마련, 보시함으로써 명리학의 대중화에 기여코자 하니 많은 참여 바랍니다.

- 교육기간 : 4주간 - 2016년 2월 3일, 17일, 24일, 3월 2일 (매주 수요일)
- 강의시간 : 오후 2시 ~ 오후 5시 (3시간)
- 강 사 : 심전 정병문 교수 - 『핵심 사주명리학, 저자 직강 경희대학교 행정대학원 행정학과 수료, 서울시 27년 근무, 2세기 밝은 내일 만들기 연구소장(현), 심전 역술연구원(현).』
- 수강료 : 무 료
- 강의안내 : 사주명리를 쉽게 이해하고 쉽게 배울 수 있는 명쾌한 강의! 인생의 길흉화복에 각자의 이정표를 찍으며 갈 수 있다면? 음양오행이 천간과 지지로 분화되는 원리! 사주풀이에 공식은 있는가? 역학심리상담 접근법 해설!
- 장 소 : 동방문화대학원 대학교 제 101 강의실

1 2016학년도 1학기 『핵심사주명리학』 수강생 모집  
 2016. 3. 9(수요일) 14:00 ~ 17:00부터 매주 수요일 16주 강의 기초 튼튼에서 부터 통변까지 (육친, 용신과 격국, 자연법) 수강료 4개월 16주 강의 - 30만원  
 강사 - 심전 정병문교수

2 『기초튼튼반 동영상 강좌』 cafe 안내  
 cafe.daum.net/simjeonsaju cafe.naver.com/simjeonsaju

강의 문의 동방문화대학원대학교 평생교육원  
 Tel ☎ 02)3668-9890, 9871, 9872  
 심전 정병문교수 : 010-4714-6767

오시는 길 서울시 성북구 성북로 28길 60 (성북동)

지하철 : 4호선 한성대입구역 6번출구에서 1111, 2121번 버스 학교앞 하차

동방문화대학원대학교 (평생교육원)