

생활안내

▷ 문의 : 02)2004-8214 / FAX 02)737-0696 / e-mail : jab11522@hyunbul.com
▷ 가격 : 1Box (4.5×4.5) 4만원, 1Box (9×4.5) 8만원
▷ 마감 : 매주 월요일 ~ 수요일, 수요일 입금 기준으로 광고 게재됩니다!
▷ 계좌 : 동협 053-01-269088 / 국민은행 222-25-0005-381 (예금주: 주식회사 현대불교신문사)

【금주의 법어】

중생의 심성은 본래 깨끗하여 어떤 얽매임의 번뇌로도 결코 더럽힐 수 없다. 마치 허공을 더럽힐 수 없는 것처럼.

- 대방등대집경 -

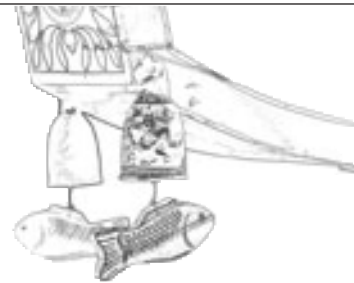

천도재 구병시식 49재 수시 접수 중 태중 아기 영가 (낙태 유산) 49재 천도 전문도량 서울시 노원구 중계4동 약현사 저운합장 02)3391-8523 010-9002-8523 병의 치료 전문	불교범음범패 교육도량 학인모집 실전위주교육 범음범패 바라 나비무 회심곡 사찰행사전문 천도재 49재 점안식 회심곡 011-9317-6686 「다음」에서 금주사범음범패를 치세요! 대명 합장 (부산)	무형문화재 학인모집 부산시 지정 무형문화재 제9호 영산재 작법무, 천수바라 연수원 염불, 사물, 작법무, 사주명리 살풀이, 극락무, 회심곡 사찰행사 전문 (사)대한전통불교예술대학 전통불교조계종 총무원 010-5511-7000	허리병 고치는 법 배울분 2대째 이어온 기술 발명특허 아픈분 한번만 오시면 해결가능 7일이면 호전상태 가능 스님은 기술전수 특별대우 네이버 검색 「허리선생혜경」 클릭 50년전통 010-3829-7582	범음범패대학 학인모집 실전교육 작법, 천수바라, 범고, 총주북, 장근북, 태장, 양고장, 단타 경남 진주시 집현정 정수리 417 금문사(구, 화회사) 대진 합장 055)745-3624 010-7579-8200	수 맥 수맥탐사, 교육생 모집 삼 일 단 기 속성반 (1:1 개인지도) 이론실기 현장실습 교육 후 수료증 발급 *출장탐사 *개인사업자창업지도 (사)한국수맥학회 부산수맥연구소 051)462-8711	저렴한 보시금으로 여법하게 집전하여 드립니다 천도재·49재회향·바라무 점안식·범음범패 이인연으로성불의씨가되십시오 011-850-0176	아주저렴한 보시금으로 각종불공, 범회를 여법하게 집전하여 드립니다 천도재, 사십구재 (호적, 바라, 회심곡), 점안식, 시다림, 구병시식 010-5917-1242
---	--	---	---	--	--	--	---

불교용품 재활용 센터 불상, 탕화, 불기 일체 법당 철거 및 정리 1577-9657 031-842-1070 010-9944-1075	길명상 (학인 및 수련생 모집) - 쉽고 알차게 배우는 경전공부 - 기(氣), 명상수련 (우울증, 케어 중심) 대구시 야강동 근교 / 팔공산 용수동 010-7200-0108 010-7199-0118	분원등록 안내 (불교문화원, 불교문화수련원, 불교문화센터, 불교선문화센터 설립 운영하실 분) 교육부신상학인가만대교학대학원 한국불교문화원연합회 011-412-8040 법광	양도 공고 (등록된 종무법인임) 종무업무를 국가기관에 등록받은 불교연합회 불교종단 양도함 011-412-8040 법광	건강 태극권 개인지도 남양주시 화도읍 노후 건강 관리법 치매 중풍 예방법 20년 수련 031-591-9023	인연 명리 명리 속성반 모집 · 영가 찾고 보는 법 / 매회유수, 속성반 모집 · 명리기초반 (모집 중) · 명리 통변반 (현재 강의 중) * 지금 내앞에 있는 인연이 가장 소중한겁니다!! 정인스님 010-4047-0134 (서울 광진구)	문화생 모집 서예, 문인화, 선묵화 - 대상: 스님, 학생 (회비없음, 무료지도) - 강사: 정선스님(박음곡) 대한민국 미술대전 우수상수상, 개인전5회, 대구길상사주지 - 주소: 대구중구대방동744-21 - 문의: 심소정 서예문화연구원 대구학교앞 010-6797-3223
---	--	---	---	--	---	---

미륵불 (대형) 석가모니 불상 알림 010-4630-8005	비구 부전스님 모십니다 011-9514-3721	부전 스님 모십니다 (경북 영주) 010-3346-2328	60대 불심깊은 독신자 보살님을 모십니다 011-9571-6559	비구니 부전스님 모십니다 (60세 이하) (서울 금호동 관음사) 010-6260-3310	스님을 모십니다 (40-50대) 010-4946-6662	공양주 보살님 모십니다 (강원도 사명산 상운사) 033-482-3382 010-3764-3661
--	---	--	---	--	---	--

특수한 기도법을 • 스님에게만 전수합니다 • 지하철 1호선 부천북부역 소명사거리 3층 백선사 대주스님 합장 ☎ 032)664-0048 / 011-741-0867	공양주 보살님 모십니다 (대전, 60-70대) 010-5209-7420	공양주 보살님 모십니다 (전북 남원 관음사) 010-5065-4800	공양주 보살님, 비구니스님 모십니다 (울산) 011-875-6317	공양주 보살님 모십니다 (대구 청계사, 60대전) 010-3524-8930	공양주 보살님 모십니다 (경기 안양, 60대 전후) 010-3755-4242	조용히 수행하며 노후를 보내실 보살님 모십니다 (60세 이하) 010-8073-1155
--	---	--	---	---	--	--

한국불교대학 대관음사 극락납골 봉안당 - 천도대도량의 쾌적한 법당형 납골 봉안당 - 도심사찰 최초! 영대네거리 에 위치한 편리한 교통! - 설, 추석, 기일마다 지극정성으로 축원해드립니다. - 언제나 열방, 기도소리 들리는 법당 안에 모셔지므로 천도에 아주 좋습니다. - 상조서비스 : 후불제 상품(163만원)으로 장례발생시 바로 이용 할 수 있습니다. ☎ 053-474-8228, 010-8582-7034 예비수행승(행자) 모집 ☎ 010-9562-8228	영재 철학관 수강생 모집 암기없이 바로 적용하는 '필살기' 네이버, 다음에서 '귀장술 원판' 검색 중국 귀장술, 일본 도공술 단기 완성 문의전화 010-8558-2345	귀절/귀신들림/알콜중독/게임중독/도박/상습폭행등 모두 병의현상일 수 있으며, 귀신을 확인 시키고, 책임치유, 사후관리까지... 원인을 알면 처방이 있다! 병의치료의 대가 화엄스님 010-4293-7075 고민, 교통 해결사 060-900-8181	조계종 천장사에서 사람을 구합니다 ▶ 사찰 관리하실 분 65세 이상 1명. ▶ 사찰 과수원 관리에 도움 주실 분 (나이제한 없음) (충북 단양) 010-5960-2085
--	---	---	---

역학, 병의 퇴마 (개인지도, 예약상담) (아름다운 삶을 위한 마음의 치유) 저자 상담 지도 ① 병의퇴마, 최면요법, 심리상담과정 (우울, 불안, 각종공포증, 정신질환의 치유) ② 역학(기문둔갑) 사주, 궁합, 택일, 방향 과정 ③ 성명학 강의 및 작명, 개명 * 병의(신병) 출장 퇴마 해 드립니다 전화 010-3772-4606 www.제행스님.com 서울 지하철 4호선 상계역 2번출구 상계중앙시장 내 농협 옆	MYANMAR (미얀마어) 강좌 매주 토요일 오후 2시 ▶ 위빠사나 강좌 (매주 화요일 오후 2시) 미얀마 문화원 (종로구 청진동) 문의 : 02)733-5670	빙의(퇴마) 전수해 드립니다 (최면) - 빙의된 본인 입으로 어떤 영가인지, 언제 들어왔는지, 몸에서 어떤 일을 했는지 등 명확하게 찾아 내어서 천도합니다. (몸이 아닌 집안이나 사업장도 마찬가지) - 이유없이 아픈 몸, 분노, 불안 등을 가진 분이 나 말쑥한 분들도 누구나 빙의 되어 있습니다. 절, 포교당, 점집 운영시 꼭 필요함(그외 다수 전수) 만경사 051)757-7925, 010-3156-6414 운유 합장	근육테스트로 질병의 원인을 찾아 균형을 바로 잡는 터치포헬스 11월 강의일정 장재익의 지배를 받는 우리 몸은 다 알고 있습니다. 터치포헬스는 근육테스트를 이용 하여 우리 몸과 대화하여 증상중심이 아닌 그 증상을 있게 한 원인을 찾아내서 근본적 으로 균형을 잡아주는 아주 획기적인 대체의학요법입니다. 침이나 지압, 마사지를 비롯 하여 여러 종류의 대체요법을 하신 분들에게 진담법으로 아주 훌륭하게 적용될 수 있 으며, 그 자체 만으로도 아주 효과적인 균형잡기 요법입니다. 자신과 가족, 또는 신도분들 의 건강을 위해 크게 도움이 될 수 있으며, 누구나 쉽게 배워서 사용할 수 있습니다. 유튜브에 (터치포헬스)를 쳐보시면 소개 동영상들을 보실 수 있습니다. - 공개강연회: 3차 - 11월 12일(목) 밤 7시 30분 / 4차 - 11월 16일(일) 오후 2시 ~ 4시 - 장소 : 지하철 명동역 3번 출구 퍼시픽호텔 우측 지하 (면역공학 기부 바위 부) - 3기 터치포헬스 : (1)코스: 11월 21일(토), 22일(일) / 장소: 상동 / 비용: 30만원 010-3335-0336 김도림 배상 (문의주시면 성실히 상담해 드립니다)
--	--	---	---

한국불교전체

종단 · 단체

법인 연대

사단법인 세계평화불교종단 연합회

- 종단법인 설립
사ाम등록 안내
- 민법 · 문화관광부 및
문화재청소관
비영리 법인 설립문의

• 총무행정
010-2500-0111 / 011-356-3427

사찰홍보동영상제작방송
연합 불교 방송
010-2500-0111, 010-5334-9008

도무지 잠이 안와! 자다깨다 좀더 자고 싶은데
잠이 안와! 폭자지 못해! 쉽게 잠들지 못해!

휴 힐링베개

미국 FDA 3009241067 승인

~ 스스로 딱 맞게 조절하는 베개 ~

- ◆반듯이 누워도 옆으로 누워도 딱 맞는 10 가장 높은 천재 베개
- ◆베개를 베지 않은 것 같은 완벽한 높이로 편안, 숙면, 꿀잠
- ◆베개 높이가 딱 맞으면 절대 움직이지 않는다. 언제나 그자리!
- ◆뒤척임 잘되어야 냉면 이기는 진짜 베개
- ◆목신, 물렁, 고볼 너무 높은, 낮은 베개는 버려라
- 나쁜 베개는 오래 자면 더 피곤, 건강 NO
- ◆1000명이 3년간 사용한 결론, 여행갈 때 100% 가지고 다니는 베개
- ◆스트레스 겹겹이 쌓여 못자고, 못쉬고, 못물고
- 침대에 쓰러지면 위해 밤새 불면증과 전쟁 고생 뿐!
- 베개 높이 안맞아 가슴답답, 우울, 수면장애, 어깨뻐근, 손발저림,
목아픔, 결막, 허리 뻐근 바른 베개 치유
- ◆어린이는 조금만 자라도 베개 높이 조절해야 한다(중요)
- ◆베개, 침대 아무리 좋아도 입벌리고 자면 꿀잠
(입안 건조, 침마름, 눈, 코, 얼굴 건조 원인)

* 침물스테이에서 완성, 심매를 100% 세척 할 수 있는 유일한 베개

www.법왕정사.net
010.3487.0035

구단구궁법

상표등록번호 40-0863341 저작권등록번호 C-2011-003967
서비스표등록번호 41-0213393

저작권자 상표권자 법화중헌	저자 (속명 정흥교)는 경주불국사, 대구동화사, 부산범어사 승가대학에서 수학하고 고려고찰 고산사, 석불사 등 주지직을 수행하고, 전통불교조계종정을 역임, 지금은 「구단구궁법주」로써 자비의 방편학문인 「구단구궁법」을 세상에 널리 펼쳐 많은 중생을 요익케 하고 있다.
누가? 몇일?	◆누구나 5일이면 실력자가 될 수 있습니다. ◆왕초보 저학력 아무상관 없습니다. ◆써먹지도 못하는 죽은 학문이 아니라 살아있는 이 시대의 필수과목입니다.
내용	◆손으로 짚어 5분안에 자금회전, 일의성태, 직업, 성격, 적성, 궁합, 택일, 이사방위 등을 주저없이 판단하고 기판(답안지 5분) 작성시에는 과거, 미래 심년도 한눈에 일년 열두달도 한눈에 알수 있습니다. (날씨별, 시간별도 마찬가지이다.) ◆한문에 관계없이 초보자도 가능함 ◆귀신뽑아 조상천도 연계 (1대조에서 5대조까지) ◆교수 이수 후 즉시 영업활동 가능함 ◆사찰, 포교당, 철학관 상담소 운영에 획기적인 방법
* 1월(寅月)의 높은 나무는 바람결에 귀신의 소리를 듣는다.	
수강료	◆스님 - 오십만원 (책값 별도) ◆일반인 - 일백만원 (책값 별도) ◆우체국 : 601401-01-001843 (예금주: 자비실천불교연합회)

구단구궁법 교실 부산광역시 북구 만덕대로 27번길 31,
A동 107호 (지하철 덕천역 12번출구)
cafe.daum.net/9dan9gung 전화 010-7415-0803