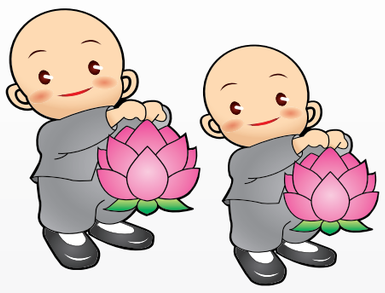

A23 | 전면광고 佛紀 2557年 癸巳年 Buddha's birthday

'세상에 희망을 마음에 행복을'

산 속에 들어가 마음을 닦지 못하더라도 선행을 부지런히 하라. 〈발심수행장〉

(사) 대한불교본조계종

원로의원 **용암. 혜암. 지연. 법우**

종 정 **회암** 사서실장 **헌화**

총무원장 **융호** 수석부원장 **산수** 부원장 **법전**
고시원장 **혜산** 법규원장 **혜공** 중앙선원장 **보륜** 문화원장 **법성**
감사원장 **효현** 복지원장 **대경** 호법원장 **청암** 교육원장 **중무**
법사원장 **마생** 포교원장 **대안** 감찰원장 **도문**

중앙종회의장 **대호** 부의장 **청오**
중앙종회의원 **혜철. 반야. 현덕. 정주. 인덕. 대공. 천묵. 현덕. 도일. 경담. 무진 불광. 고운. 지현. 천묵. 법향. 지환. 보호. 명진. 해련. 구달. 성무 명덕. 무심. 도인. 청공. 마월. 독견. 덕용. 덕보**

총무부장 **도현** 재무부장 **고운** 교무부장 **경덕** 사회부장 **독성**
복지부장 **덕화** 문화부장 **자은** 조직부장 **무진** 규정부장 **석담**
조사부장 **광덕** 호법부장 **법장** 포교부장 **법묵** 교육부장 **법향**

서울교구원장 **무경** 경기수원교구원장 **진성** 대전교구원장 **법우** 강원교구원장 **정일**
부산교구원장 **도관** 대구교구원장 **도명** 경북교구원장 **무진** 전남교구원장 **법성**
충남교구원장 **여진** 경남교구원장 **경덕** 전북교구원장 **보명** 전주교구원장 **보현**

고문(스님위한봉사)변호사 **이승민** 한국종교예술방송 사장 **산수 스님**

종 도 일 동

■ 서울시 중랑구 상봉동 서울중랑우체국 사서함 제76호 전화 02)3436-0796-7 팩스 02)2201-1163

사단법인 대승불교 본원종

원로원 **대원. 관곤. 보명. 대봉. 대월**

종 정 **범해 대화** 사서실장 **경산**
부종정 **동광. 법용**

총무원장 **만혁** 교육원장 **무공** 감찰원장 **대능**
연수원장 **건일** 복지원장 **대천** 염불원장 **대황** 문화원장 **우담**

종회의장 **대운** 종회부의장 **혜공. 지명**

부산경남종무원장 **동광** 대전종무원장 **지천** 경북종무원장 **자광**
충북종무원장 **대월** 강원종무원장 **진묘**

총무부장 **법성** 교무부장 **혜원** 재무부장 **성문** 규정부장 **만공**
사회부장 **정오** 복지부장 **지연** 조직부장 **도광** 포교부장 **자관**

종회의원 **자광. 법훈. 원각. 감로. 용담. 원광. 광덕. 부용. 지선. 진묘 관공. 자관. 혜은. 지효. 성각. 중정.** 지혜장. **지명. 혜원. 용우 법천. 지현.** 청련행. 공덕화. **대광**

전국신도회장 **신장호(대광)**

종 도 일 동

■ 총무원 : 서울시 종로구 평창동 417-3 전화 02)391-4376 / 팩스 02)379-2746

불.법.승 삼보님 은혜 온누리에 사팔봉축 가득히

(사) 대한불교삼보종

三寶曹界宗

1세宗正 滅空대종사
名譽宗正 太然대종사

元老院長 금산 副院長 정공 副宗正 회천

총무원장 **법장** 종회의장 **원명** 호법원장 **법천** 고시원장 **해룡**
부원장 **법경** 교육원장 **홍인** 문화원장 **도광** 감찰원장 **법도**
포교원장 **법륜** 복지원장 **원각** 염불원장 **청산** 건설원장 **보각**
국제원장 **남산** 무예원장 **산인**

총무부장 **평산** 교육부장 **도오** 재무부장 **법진** 교무부장 **무진** 기획실장 **선묵**
호계부장 **청파** 규정부장 **도철** 복지부장 **보우** 포교부장 **혜수** 사회부장 **지명**
문화부장 **법고** 교화부장 **해운** 총무국장 **지일** 교육국장 **무선** 사회국장 **성수**
포교국장 **성조** 문화국장 **도문** 감찰국장 **선가** 염불국장 **진각** 홍보국장 **강천**

서울교구 **수산** 경기교구 **법인** 강원교구 **보산** 인천교구 **불광**
대구교구 **각원** 경북교구 **용현** 경남교구 **법융** 울산교구 **도연**
부산교구 **송파** 대전교구 **해공** 충남교구 **정용** 충북교구 **지원**
전남교구 **성종** 전북교구 **청광** 중국교구 **정륵** 일본교구 **수원**
스리랑카교구장 **해국** 사무장 **손은진**

■ 총무원 : 경남 김해시 삼정동 43-15 삼보빌딩 6층 / 전화 055)334-1122. 338-0089.
서울 사무소 02)927-3040

대한불교대승종

종 정 **법청 천광**
원로원장 **법해 도림**

총무원장 **법인 운남** 종회의장 **법보 일봉** 감찰원장 **법성 정산**
교육원장 **법기 무여** 고시원장 **법전 법현** 연수원장 **법신 노정**
포교원장 **덕일** 종정사서실장 **성각** 기획실장 **법장 원해**

서울종무원장 **경심** 경기종무원장 **무상** 강원종무원장 **탄해**
충청종무원장 **혜능** 전라종무원장 **덕운** 군산종무원장 **덕일**
경북종무원장 **탄영** 경남동부종무원장 **진공** 경남서부종무원장 **일봉**

총무부장 **진공** 사회부장 **진성** 호법부장 **진각** 교육부장 **범중**
재무부장 **혜각** 연화부장 **정혜** 문화부장 **공덕** 교무부장 **원봉**
총무국장 **화련** 사회국장 **화선**

■ 총본산 : 서울시 중구 신당동 333-250번지 흥도사
■ 총무원 : 경남 창원시 회원구 양덕1동 산 30-4번지 천연암

(사) 임제불교 조계종

종 정 **적진 지암**
부종정 **적공 자은**

원로원장 **석진도** 원로위원 **석지언. 석법성**

총무부원장 **제현** 문화원장 **지훈** 사회원장 **지오**
복지원장 **보원** 조직부장 **묘화** 총무부장 **덕화**

서울종무원장 **재현** 경북종무원장 **법인** 충북종무원장 **경오**
경기남부종무원장 **보국** 경남종무원장 **자범** 충남종무원장 **보공**
경기북구종무원장 **도광** 전북종무원장 **법공** 전남종무원장 **혜관**
강원종무원장 **금화**

중앙신도회장 **나용수(원만)**
지역신도회장 **장순자(극락화)** 문화사회복지원장 **박봉근(해산)**
지역신도부회장 **김정순(묘연화)** 건설사회원장 **김동만(성덕)**
지역신도총무 **김도연(덕화행)** 지역신도총무 **윤종일(대안)**

■ 총본산 : 전남 여수시 돌산읍 강남1길 26번지 청암사
전 화 : 061)644-7273, HP 010-3807-8428

허가번호 2008-1-56-호. 등록번호 13467-0002921호

(사) 대한불교종단진흥총연합회

총 재 **혜 정** (사단법인 대한불교일승종 종정)
부총재 **혜 안** (대한불교무량종 종정)
무 송 (사단법인 대한불교화엄선종 종정)
우 담 (중앙조계종 종정)
회 장 **송 산** (사단법인 대한불교해동종 총무원장)
부회장 **정 림** (사단법인 수미산문조동정종 총무원장)
마 정 (임제선학원종무총리)
사무총장 **법 봉** (사단법인 대한불교승가종 前총무원장)

이사 **법 인** ((사)대승불교육조조계종 총무원장) **무 각** ((사)한국불교정토종 前총무원장)
향 운 (대한불교법보조계종 종정대행) **정 일** (한국불교근본해동종 총무원장)
법 천 (대한불교정토조계종 총무원장) **대 일** (대한불교법륜종 총무원장)
법 성 (국제불교선덕종 총무원장) **본 자** (한국불교법안조계종 총무원장)
일 초 (사)대한불교삼계종 총무원장) **덕 진** (한국불교원각종 종회의장)
대 명 ((사)대민불교조계종 총무원장) **지 고** (대한불교법사종 종회의장)

회 원 일 동

■ 총무원 : 경기도 안산시 보개면 신장리 산 44 / 전화 : 사무실 031)676-3960
031)262-1577 FAX 031)262-1353