북한 만수대 창작사 자수 30% 할인 한정 판매

세계에 단 하나 뿐인 명품... 시간 지날수록 그 진가는 더해

국내의 전통자수는 고임금 고효율의 사회변화로 70년대 이후 한복자수와 특수한 목적의 종교화 등 몇 안 되는 분야에서 근근이 그 명맥을 유지하고 있는 반면, 북한의 자수는 만수대 창작사 소속 1천2백여 수예창작단이 전통자수 외에 핸드포토(초상자수), 종교화, 소품 등으로 그 범위를 확산시켜 꾸준한 발전을 이루어, '근세예술의 극치' 라고 인정받고 있다.

손자수의 예술적 가치

핸드포토는 한가지 대상을 놓고 100점을 제작한다고 하더라도 자수를 놓는 장인의 해석과 개성에 따라 각각 다른 감각과 질의 성품을 지닌 작품이 생산되기 때문에 세계에 단 하나 뿐인 명품으로 탄생하게 된다. 동양의 사상문화가 다시 조명 받고 있는 세계적인 흐름 속에서 동양의 문화예술의 신비를 그대로 간직한 '만수대 창작사' 의 초상자수는 외국에서 더 가치를 인정받고 있는 추세이며 시간이 흐를수록 그 진가를 더하게 될 것이다.

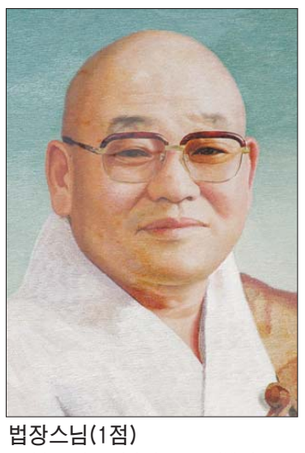

법장스님(1점)
◆자수 크기 : 58(가로)cm×78(세로)cm
◆액자 크기 : 76(가로)cm×106(세로)cm
◆정상 가격 : ~~1,000,000~~ → 700,000원

한용운스님(1점)
◆자수 크기 : 58(가로)cm×78(세로)cm
◆액자 크기 : 78(가로)cm×98(세로)cm
◆정상 가격 : ~~1,000,000~~ → 700,000원

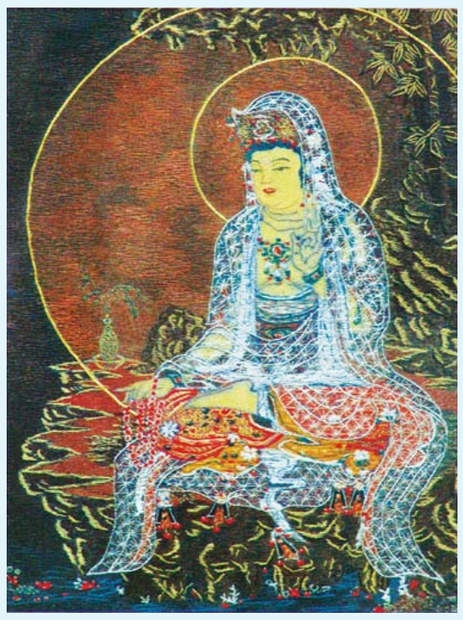

수월관음大(1점)
◆자수 크기 : 82.5(가로)cm×152(세로)cm
◆액자 크기 : 110(가로)cm×178(세로)cm
◆정상 가격 : ~~3,000,000~~ → 2,100,000원

수월관음小(7점)
◆자수 크기 : 14(가로)cm×19(세로)cm
◆액자 크기 : 46(가로)cm×41(세로)cm
◆정상 가격 : ~~150,000~~ → 105,000원

백의관음(3점)
◆자수 크기 : 14(가로)cm×19(세로)cm
◆액자 크기 : 41(가로)cm×46(세로)cm
◆정상 가격 : ~~150,000~~ → 105,000원

지장보살(3점)
◆자수 크기 : 9(가로)cm×23.5(세로)cm
◆액자 크기 : 31(가로)cm× 36(세로)cm
◆정상 가격 : ~~150,000~~ → 105,000원

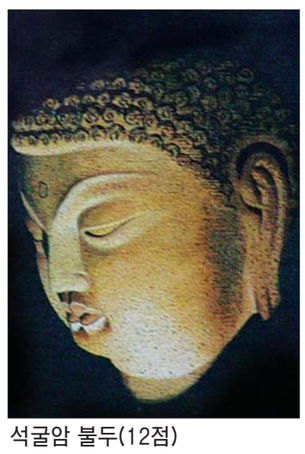

석굴암 불두(12점)
◆자수 크기 : 14(가로)cm×19(세로)cm
◆액자 크기 : 46(가로)cm×41(세로)cm
◆정상 가격 : ~~150,000~~ → 105,000원

성철스님1-양산(10점)
◆자수 크기 : 14(가로)cm×19(세로)cm
◆액자 크기 : 46(가로)cm×41(세로)cm
◆정상 가격 : ~~150,000~~ → 105,000원

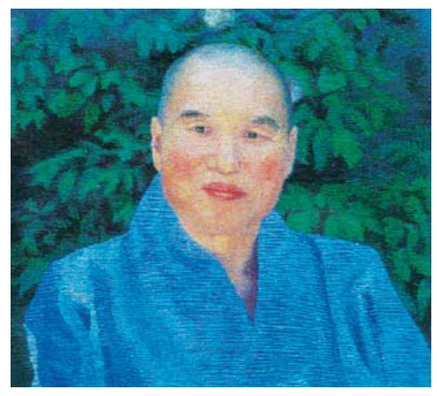

성철스님2-정원(3점)
◆자수 크기 : 19(가로)cm×14(세로)cm
◆액자 크기 : 46(가로)cm×41(세로)cm
◆정상 가격 : ~~150,000~~ → 105,000원

소년소녀가장 돕기 기증전

김광식선생 경면주사 반야심경
◆기증자 : 김광식 선생 ◆작품 크기 : 36×41cm
◆가격 : 150,000원

현해스님 달마도
◆기증자 : 현해스님 ◆작품 크기 : 26×34cm
◆가격 : 75,000원

현해스님 복하도
◆기증자 : 현해스님 ◆작품 크기 : 26×34cm
◆가격 : 75,000원

지족스님기증 진언 2점
◆작품크기 : 34×110cm
◆가격 : 75,000원

지족스님기증 글씨
◆작품크기 : 33×116cm
◆가격 : 500,000원

법흥스님 글씨2점
◆작품크기 : 33×138cm
◆가격 : 500,000원

활안스님 오도송2점
◆작품크기 : 33×103cm
◆가격 : 1,000,000원

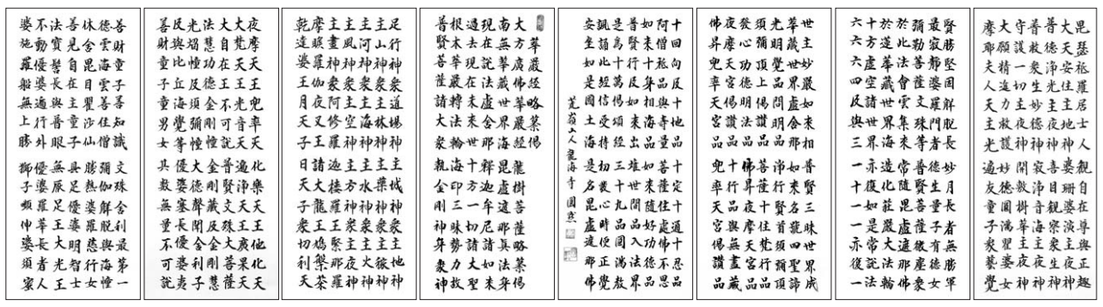

지족스님 기증 화엄경 약찬게 8폭 병풍 ◆기증자 : 지족스님 ◆작품 크기 : 33×63cm ◆가격 : 1,000,000원

도건스님 달마도
◆작품 크기 : 38×67cm
◆가격 : 150,000원

도건스님 금니달마도
◆작품 크기 : 35×50cm
◆가격 : 150,000원

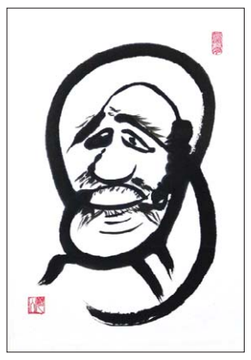

묵산스님 달마도1점
◆작품 크기 : 35×50cm
◆가격 : 150,000원

수증스님 그림 족자
◆작품 크기 : 19×45cm
◆가격 : 150,000원

금강경 금니 10폭 병풍 ◆앞 : 부모은중경금니 뒤 : 반야심경 ◆가격 : 2,000,000원

벽암스님(전 신원사 조실)금니 글씨 1점
◆기증자 : 이란 ◆작품 크기 : 32×113cm
◆가격 : 1,000,000원

원법스님(태고종 원로의원) 글씨 1점
◆기증자 : 원법스님 ◆작품 크기 : 26×100cm
◆가격 : 500,000원

묵산스님 글씨
◆기증자 : 묵산스님 ◆작품 크기 : 33×115cm
◆가격 : 350,000원

• 구입문의 : 02-2004-8200 • 입금계좌 : 농협 053-01-269062 / 예금주 : (주)에이치비엠씨 (배송비 무료) / 작품은 액자입니다.(병풍,족자 제외)