

문화재 보존 모사 또다른 수단 복제

문화재 보존처리는 지금까지 원 유물에서 훼손된 부분만을 수리 복원하는 것이 대부분이었다. 문화재의 복제와 모사(模寫)가 진품을 위작(僞作)하는 방법으로 이용되면서 많은 사람들에게 부정적인 시각으로 인식됐기 때문이다.



이태승 교수가 감로탱화를 모사하고 있다.

이런 가운데 위작이란 가능성 때문에 그동안 금기시됐던 문화재 복제와 모사가 예술의 한 장르로서 정착할 수 있는 실험적인 무대가 마련된다.

내달 울산서 명무명인전

살풀이·승무·입춤 다양

전통예술 공연무대인 '한국의 명무명인전 울산 공연'이 내달 21일 오후 5시 30분 울산 문화회관 소극장에서 마련된다.

이번 공연은 전통음악 및 춤 분야의 원로에서 신예에 이르는 예술인들이 대거 무대에 선다.

특히 영원한 현역 국악인 김진홍 선생의 예도 일조 스님(인천시 인간문화재)과 승무 이수자 양대승·박종필·노수은, 살풀이춤의 김지원, 태평무의 강화자, 소고춤의 김미자, 한량무의 정명자, 훈연전의 김희경 등이 출연한다.

이외에도 가야금 산조 및 병창 이수자 강승연과 양승희, 임이조 남편



중요무형문화재 제 23호 가야금산조 보유자 후묘인 양승희씨의 연주 모습.

시립국악단 예술감독 등이 출연해 진도북춤과 가야금 병창, 피리 독주, 훈연전, 원형살풀이춤 등을 공연한다. (02)585-7318.

김주일기자

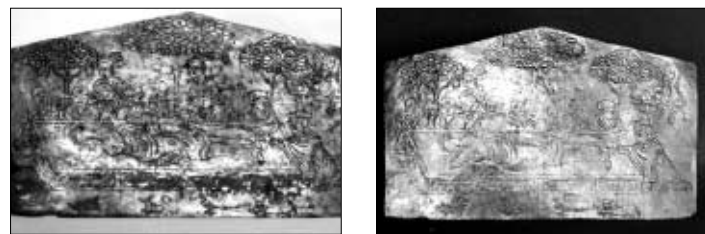

통일신라시대 금동선각열반상판의 진품(왼쪽)과 합성수지 재질에 주석박을 입힌 모사본(오른쪽).

고려불화 '수월관음도' 등 14점 전시 "예술의 한 장르로 정착위한 실험무대"

와 모사'는 훼손상태가 심각해 전시가 불가능한 진품 유물을 복제와 모사를 거쳐 다시 감상할 수 있는 기회를 만들어 준다. 이번 전시 문화재 보존처리에 대한 새로운 관점을 선보인다.

이번 전시회의 작품은 고려불화인 '수월관음도(보물 제 1286호)'를 비롯해 '감로탱화(보물 제 1239호)', 금동불상판을 제작할 때 사용하는 토제틀인 '토제주범', '금동선각열반상판', 강원도 영월군에서 발견된 '석조나한상', '황회 영정' 등이 있다. 여기에 일본 중요문화재인 '동대사 남대문 아형 인왕상'과 '승상사지국원인상' 등을 합쳐 총 14점이다. 이번 전시에서는 특히 보통 5백년

이상된 진품을 그대로 옮기기 위해 X 레이와 현미경을 사용해 고증을 거쳤다. 하지만 모사본이라고 해서 완전히 똑같은 것은 아니다. 석가모니 부처님이 쿠사나가라에서 입적한 모습을 동판위에 표현한 통일신라시대 작품 '금동선각열반상판'은 진품과 달리 합성수지에 주석박을 입혔다. 조선시대 나전칠기 유물인 문갑의 철제 문고리도 진품과 복제품을 보면 글방 새겨진 표식이 난다. 세월의 무게를 느낄 수 있는 녹과 흠집만 큼은 복제와 모사를 하지 않았다. 처음 시도되는 장르인 만큼 혹여나 위작에 대한 학계의 시비를 의식한 것이다. 이번 노파식 때문일까. 이번 전시회에 참여하는 작가들도 해

당분야의 전문가들이다. '수월관음도'는 서화보존처리분야의 박지선 교수(웅인대), '감로탱화'는 이태승 간송미술관 연구원 등이 작업했다. 특히 원 유물의 보존처리 과정이나 복제 및 모사과정도 함께 사진으로 소개되는 이번 전시는 문화재를 보존하는 방법과 방향에 대한 새로운 시각을 제시한다는 점에서 눈길을 끈다.

문화재보존학과 배진달 교수는 "회화 작품은 아무리 잘 보존해도 2백년 이상이 지나면 퇴색되기 때문에 원화를 감상할 수 있는 기회가 줄어들었다"며 "하지만 진품을 그대로 옮기는 복제와 모사는 세월이 흘러도 계속 진품의 체취를 느낄 수 있는 장점"이라고 말했다.

김주일 기자 jim@buddhapia.com

크스님 초청 명상 등 특강 불교TV, 30일까지

불교TV문화원(원장 구본일)이 지난 4월에 연 개원 특강에 이어 '제2차 크스님 초청 특별법문 및 명상 초청 특강'을 마련한다. 30일까지 열리는 이번 특강은 오전 10시 30분에 크스님 초청 법회, 오후 2시에 명상초청 특강이 진행된다. 일정은 다음과 같다.

△크스님 초청 법회-28일 고산 스님(쌍계사 주시), 29일 정관 스님(사단법인 불국토 이사장), 30일 월주 스님(봉선사 주시)

△명사 초청 특강-28일 박광서(서강대 물리학과 교수) '불교가 21세기에 왜 필요한가', 29일 설승수(남북사회문제연구소 이사장) '불교와 통일, 원효스님의 화쟁사상을 중심으로', 30일 강부자(태린트) '생활 속 행복 찾기' (02)3270-3399

여수령기자

외에 '불법', '꽃피는 계절' 등 풍경화와 기존 작품인 '진전사지 3층석탑 국보 122호', '월인천강' 등도 벽에 걸린다.(02)540-8404.

조기종영위기 면한 '오세암' 네티즌들 연장운동... 오월말까지 상영

뛰어난 작품성에도 불구하고 개봉관 축소로 조기종영 위기에 처했던 국산 애니메이션 '오세암'이 네티즌들의 뜨거운 반응에 힘입어 확대 상영된다.

현재 서울 1개 극장(엠파크), 지방 8개 극장에서 상영 중인 '오세암'을 서울 스키라 극장이 25일까지 일주일간 연장 상영하겠다고 나선 것.

지방에서도 5개 극장이 추가로 이달 말까지 상영 의사를 밝혔다. 이에 따라 서울 2곳, 지방 13곳 등 총 15만 3천여에서 이 작품을 볼 수 있게 됐다.



애니메이션 '오세암'의 포스터 사진.

지난 1일 전국 67개 스크린을 통해 관객에 선보인 '오세암'은 개봉 일주일 만에 할리우드 및 국내 대작 영화에 밀려 개봉관이 9개로 줄어들어 조기종영의 위기를 맞았다. 하지만 이를 안타깝게 여긴 한국 애니메이션 서포터즈 모임(http://zaru.net/~kaf/)의 주도로 네티즌들이 9일부터 '오세암 조기종영 반대' 서명운동을 시작했고 동참 네티즌이 2천명을 넘어섰다.

'오세암'은 11일까지 전국에서 8만 5천여명의 관객을 동원했다. 얼마를 찾아 나서서 애뜻한 마음과 해맑은 동심을 담은 애니메이션 '오세암'은 실감산 오세암의 꼬마보살 설화를 그린 정재봉씨의 동화 <오세암>을 각색했다.

원하면 6만여명이 들어갈 정도로 대작인 작품은 손으로 그린 평면기술(2D)임에도 컴퓨터그래픽을 덧입혀 사뭇가에 반짝이는 돌의 빛과 질감, 눈덮인 산의 실감나는 장면과 휘몰아치는 눈바람까지도 자연스럽고 정교하게 살려낸 수작으로 꼽히고 있다.

김주일기자

방송 프로그램

BBS 불교방송	부동산 FM 101.9 MHz	5월 29일 13:30 지은 스님의 원각경 강의
05:25 경전공부	부산 FM 89.9 MHz	5월 30일 09:30 김영무가 말하는 문화인
08:30 라디오 열린마당	광주 FM 89.7 MHz	5월 31일 09:30 설수진의 러빙유
12:20 백발가요	대구 FM 94.5 MHz	6월 1일 21:00 다큐멘터리 삶과 예술
03:05 음악의 마을	광주 FM 96.7 MHz	6월 2일 1:25 명상으로 하는 태교와 육아
16:05 다시 듣고 싶은 노래	춘천 FM 100.1 MHz	6월 3일 09:30 무비 스님의 법화경 강의
23:05 삶여 생각하며		

아이리이트

■불교방송:△덕신 스님의 삶여 생각하며(6월 3일 23:05~4일 1:00) - 조계종 총무원 총무국장 겸 문화부장을 역임한 덕신 스님이 진행하는 청소년 대상 프로그램. 하루를 정리하고 새날을 시작하는 시간, 청소년 청취자들의 속 깊은 사연들이 펼쳐진다. 화요일에는 현대 음악과 조화를 이룬 우리 음악을 감상해보는 '취미와 비바체'가 방송된다.

■불교텔레비전:△지은 스님의 원각경 강의(5월 29일 13:30~14:20) - '정제업장 보살장'에서는 '5계가 진성을 오염시키는 허물과 그 이유를 묻는 정제업장 보살의 질문에 여러개서서 사상, 즉 이상, 인상, 중생상, 수자상이 허물의 발단이 된다고 하셨다'는 내용으로 강의한다.



이만익작, '진전사지 3층석탑 국보 122호'.

이만익씨 30번째 개인전 가곡과 관련된 그림 많아

중견 서양화가 이만익씨는 한국인의 정서를 선명히 색채와 민화적 화

풍, 단순한 구도로 친근감 있게 풀어낸다. 1973년 개인전을 연 이래 꾸준히 작업해 온 그의 30번째 개인전이 내달 1일까지 서울 청담동 송미령 갤러리에서 열린다. 이번에 선보이는 20여점의 작품은 가곡과 관련된 그림이 많다. 일 가족이 산에 올라 잔잔한 기쁨을 누리는 '가족산행', 일 가족이 턱을 괴고 바깥 풍경을 조용히 감상하는 '가족도' 등이 가

정의 달에 잘 어울린다. 이번 전시회에는 가족 소재 작품

김주일기자

당뇨

다운 밸런스

- 당뇨, 만성피로 등 각종 성인병 개선에 효과 '놀라워' -

그것은 다운 밸런스에는 시련의 제왕을 의욕왕인성 제왕으로 바꾸어 주는 힘이 있기 때문이다. 제왕을 바꾸기 전에는 당뇨병에서 헤어지지 못했다. 인슐린 양이 부족하여 눈개울을 울리지 못한 당뇨병의 당대사를 개선시켜주는 강력한 작용으로 천천히 풀어지며 몸과 영혼에서 기능을 활성화시켜 당뇨병으로 인한 합병증을 개선 예방할 뿐만 아니라 당뇨로 인해 관련된 영양소를 체내에 균형있게 공급하여 무너진 영양밸런스를 조정에 돕는다.

▶다운 밸런스의 당뇨에 대한 효과 20일~30일만 드셔도 효과가 나타나며 1~2개월만 드시면 병원약(신약)을 먹지 않아도 됩니다.

당뇨병 및 기타질환에 대한 다운 밸런스의 효과

- 위대양, 비만증, 무증, 제력증상
- 경년기 장애 등
- 감기에 걸리지 않는 체질로 개선
- 자율신경신조증
- 피로감 없애고 뇌를 맑게 해줌
- 정력증강, 술, 담배해독
- 피부를 아름답게 부드럽게 해줌
- 암, 관절염, 고혈압

조원제약(주) (구)반도제약(주)사업부

주문 및 상담 (02) 598-9832

무료 전화 080-598-9832

宗門第一書 碧巖錄 懸吐 法微一愚 譯解

泰華淨圓 平心寺의 스님이 毛筆로 手書한 벽암록의 영인본

역해본 원본

碧巖錄

卅餘年前初學時 심심여년전 처음 배울 때
黑底字兮白低紙 검은 것은 글자요 흰 것은 종이네
역해(譯解)해 써서 간행한 저 지의 십년에
有求索人付意味 구색(求索)하는 사람이 있음에 의미를 부여할까나.
某師燒却成學語 고사(某師)가 소각함은 말을 배움을 경계했음이나
至今流通一場愁 지금도록 유통(流通)하니 한바탕 근심할만가
抹低何界限碧巖 지울 것이 어찌 벽암록에 한할 뿐이라
看他本師涅槃時 저 본사(本師)의 열반하실 때를 보아라.
無所說已多語 실한 바가 없음이라 함도 이미 말이 많음이나
倚天太阿不容擬 하늘에 기댄 태이검이 헤아림을 용납하지 않느니라.

泰華淨圓 - 300질 완정판 / 정가 140,000원

도서출판 수미산 02)3672-4276

밝은미소 건강한 마음 보람찬 인생

편안한 노후생활, 자연과 함께 여유로운 삶을 보낼수있는곳

성리실버타운

▶경기도 가평소재 (유료양로원)

▶시설안내 ◀

- 숙실수 : 96실(2인 기준) •동 층수 : A동, B동 - 지하2층
- 숙실면적 : 9.5평 지상4층
- 부대시설 : 행사시설, 의료시설, 생활시설, 운동시설, 온천탕 (시공중) 등.

[입주비용]

평생입주 및 휴양입주	구 분	입주보증금	월생활유지비	비 고
	1실 1인	50,000,000	500,000	
	1실 2인	50,000,000	900,000	1인 25,000,000
평생입주	구 분	입주보증금	월생활유지비	비 고
	1실 1인	50,000,000	46,000,000	96,000,000
	1실 2인	50,000,000	70,000,000	120,000,000
입주금 현납입주	구 분	입주보증금	월생활유지비	비 고
	1실 1인	70,000,000	없음	
	1실 2인	100,000,000	없음	

[입주상담 및 문의] 강선구 총무이사 011-9971-3743

"노후생활을 보람있게 보내실 수 있도록 최선의 노력을 다하겠습니다."

사회복지법인 성리원 이사장 석정화

사회복지법인 성리원·성리실버타운 가평사무소: 경기도 가평군 상면 본부사무소: 서울시 성북구 성북2동 285번지 분사무소: 49-4번지 (☎02)743-0294 / 743-4026 (☎031)585-3323~5

"행복한 삶을 위한 노니"

노니(noni)는 2000년 동안 폴리네시아인들이 민간 요법으로 애용되어온 열대과일 노니를 100% 원액으로 만들었습니다.

Bula Noni는 순수 100% 엑기스이기 때문에 질병에 빠른 효과를 보실 수 있습니다. Bula Noni는 건강하게 살려는 모든 현대인들이 일반 음식으로 부터 취하기 힘든 Xeronine이란 성분과 기타 인체의 면역기능을 유지하는데 필수적인 각종영양 성분의 섭취에 필요한 건강 보조식품입니다.

노니는 이런분들께 좋습니다.

- ◆관절염
- ◆아토피성피부염
- ◆당뇨
- ◆위장질환
- ◆고혈압 두통 및 통증
- ◆암
- ◆알레르기성 비염
- ◆불면증
- ◆간질환 신장병
- ◆경년기 장애

※공급 하신분들께서는 문의해 주시면 정성껏 상담해드립니다.

총판, 대리점, 주부사원 모집

상담 : 02) 534-9264

러브노니 코리아 www.loveinnoni.com