

한국문화의 원형찾기 詩人の 탐미적 유람기

고은 '절을 찾아서' 컬러판 재출간

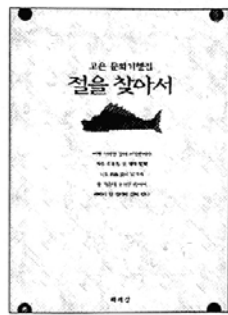

고은시인이 10여년 동안 불교에 귀의해 승려로 지낸 경험과 그의 불교적 세계관이 하나가 되어 한국 문화의 원형을 뿌리깊이 들여다본 문화여행집 <절을 찾아서>(책세상 권)가 전면 컬러판으로 새롭게 출간됐다.

1987년 초판을 출간한 이후 17쇄를 거듭하면서 독자들의 사랑을 받아온 이 책은 전문가의 사진 60여 컷을 포함하여, 바뀐 행정지명과 표기법을 바로잡고 새로운 조판과 장정을 갖추었다.

또 각 절과 산의 위치를 나타내는 도별 지도, 산과 사찰의 약사, 중요 문화재 자료도 함께 실어 독자의 이해를 도왔다.

이 책에서 저자는 강원도, 경상도, 충청도, 전라도, 제주도 서울·경기 등 전국 6도에 걸쳐 명산과 명찰 61곳을 유람하여, 1천5백년 이상 우리 민족 역사의 산증인이 되어 온 산사에 어린 눈물과 웃음, 구도의 역사를 특유의 서정적인 문체와 탐미적 감성 속에 그려냈다.

"내 청춘 그 자체가 구름과 물"이었다고 머리말에서 밝힌 시인의 방랑의 기록인 이 책은 읽는 이에게 불심으로 구현된 불사사에서 지혜와 용기를 주고 있다. 값 1만2천원.

들뢰즈의 禪的 사유 조명

이정우 교수 '삶·죽음·운명' 펴내

스토아 철학·선·현대문학 하나로 묶은 담론 '우리는 누구인가' 등 인간의 근원적 문제 접근

20세기말 서양 철학계에서 선화(禪花)가 움트고 있다. 이정우 전 서강대 교수가 최근 <삶·죽음·운명>(거름 권)을 출간하고, 20세기를 대표하는 후기구조주의 철학자 질 들뢰즈(1925~95·프랑스)의 사유 체계로서 선(禪) 사상을 집중 조명했다.



이정우 교수

들뢰즈는 베르그송· 화이트헤드와 함께 철학 뿐만 아니라 문학, 미술, 영화 등 각 문화 분야 이론가의 입에 오르내리고 있을 정도로 20세기 철학계의 거장으로 우뚝 섰다.

'우리는 어디에서 왔는가' '우리는 누구인가' '우리는 어디로 가는가' 등 인간이라면 누구나 던지게 마련인 근원적 물음을 탐구했던 들뢰즈는 대표작 <의미의 논리>에서 핵심개념으로 제시한 '사건의 존재론'을 서양 사상

에 한정시키지 않고, 선 불교에까지 확장해 철학적 통·서 가로지르기를 시도하기도 했다. <삶·죽음·운명>은 이 씨가 지난 봄 이화여대에서 대학원생을 대상으로 들뢰즈 사상을 강의한 내용을 엮은 것으로, 이 씨에서는 스토아철학·선불교·현대문학을 하나로 묶은 담론으로 들뢰즈의 선사상을 설명하고 있다.

들뢰즈가 스토아철학을 기초로 삼은 것은 그것이 우리가 살고 있는 삶의 표현, 현실을 중시하는 철학이기 때문이다. 여기에서 현실이란 무수한 역사적·일상적·자연적 '사건'들로 가득 찬 세계이다. 이 사건들이 계열을 이룸으로써, 다시 말해 연쇄고리로 파악됨으로써 의미가 태어난다. 들뢰즈

는 이 책에서 스토아철학·선불교·현대문학을 하나로 묶은 담론으로 들뢰즈의 선사상을 설명하고 있다.

들뢰즈가 스토아철학을 기초로 삼은 것은 그것이 우리가 살고 있는 삶의 표현, 현실을 중시하는 철학이기 때문이다.

여기에서 현실이란 무수한 역사적·일상적·자연적 '사건'들로 가득 찬 세계이다. 이 사건들이 계열을 이룸으로써, 다시 말해 연쇄고리로 파악됨으로써 의미가 태어난다. 들뢰즈

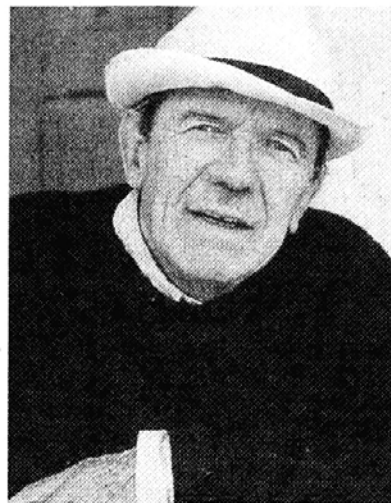

후기구조주의 철학자 질 들뢰즈

승이 어느 순간 섬광 같은 깨달음에 부딪히는 각(覺)의 경지란 말하자면, 머릿속을 지배하던 계열화한 생각을 일시에 깨뜨리는 것을 가리킨다. 이씨는 이 순간을 '일탈'로 보아야 한다는 것이다.

다시 말해 들뢰즈는 스토아철학에서 사건의 존재론을 끄집어 내고 제도·규율·법 등을 벗어나서 순수과 자유를 사유하고자 했는데, 이것은 진리를 갈구하는 선승의 수행, 쉽게 이해되지 않는 화두, 선문답, 섬광과도 같은 익살, 갑자기 한데 엮어 맞은 듯한 익살 등 선승의 모습과 일맥상통한다는 것이다.

이정우씨는 "선불교를 관통하는 중요한 개념은 평상심, 즉 깨달음이 깃든 '일상'이라며 "이것은 현실에만 머무는 것도 아니고 현실을 부정하는 것도 아닌, 들뢰즈의 사유처럼 현실을 포함한 수많은 차원들을 증명하는 것"이라고 말했다. 값 9천8백원. 오종욱 기자 (gobaoou@buddhapia.com)

새로 나온 책



▲그리운 곳에 옛집이 있다 (이형권 지음)= 고향의 진정한 의미를 되물게 하는 고향 옛집 순례기. 꼭 기뻐만 한 전국의 유명 고향의 옛집 24곳이 소개돼 있다. 번뇌는 사라지고 푸른 산을 만나는 완주 화암사, 산도 물도 그곳에 사는 사람들의 속내도 푸르며 하동 평사리 등 21세기를 살면서 우리가 놓치고 있는 귀중한 삶의 지혜, 고향의 옛집과 마을 그리고 고향의 정신을 만나는 이야기가 실려 있다. 해들누리 권. 값 8천원.



▲법륜스님의 통일로 가는 길 (좋은 벗 들 권)= 분단 50년의 상황을 재조명하고 민족화해와 통일을 이루기 위해서는

상고사와 민족독립운동사의 재정립의 필요성을 강조한 책. 이 책은 법륜스님이 (사)좋은 벗들에서 활동하면서 했을 했던 내용을 모아 엮은 것이다. 식량난 이후 북한 주민의 생활상을 사실적으로 밝히고, 우리가 해야 할 일을 제시하고 있다. 총론 '민족의 역사를 통해 본 민족통일의 길'을 시작으로 1부 북한 식량난과 새로운 통일운동, 2부 민족의 화해와 민족통일의 길로 구성되어 있다. 값 7천원.



▲페허의 빛 (최희의 지음)= (페허의 빛) (속페허의 빛)에 이은 무묘암에오의 붓다시리즈 최종권. 저자는

붓다시리즈를 통해서 현대 과학의 경계를 뛰어넘는 생(生)과 사(死)의 비밀, 석가, 예수 등 세계적 각자(覺者)들의 깨달음의 본질, 신비 체험의 비밀, 예고의 절대적 소멸과 완전한 깨달음에 이르는 경로를 좇고 있다. 모색 권. 값 1만원.



▲비의 심리학(이하정 번역)= 진화의 과정은 의식의 발전 속에 있는 하나의 과정이다. 인간은 동물들보다 더 의식적이다. 불성 깨달음 모두가 같은 의식의 피어남을 의미한다. 저자 오소는 "무의식적인 진화는 인간으로 끝난다"고 강조한다. 이 책은 내적인 혁명, 명상의 신비, 꿈과 심리학, 지식의 오류 등 모두 12장으로 구성되어 있다. 황국권 권. 값 8천원.

◇금주의 베스트블서 10

책방 역사이론 집기

| 순위 | 도서명 | 저·편자 | 출판사 |
|----|------------------|---------|--------|
| 1 | 집착을 버리면 행복이 보인다 | 일 타 | 불교시대사 |
| 2 | 달라이 라마 예수를 말한다 | 류 시 화 | 나무심는사람 |
| 3 | 영가천도 | 우 룡 | 효 립 |
| 4 | 여론살의 연못 한송이 | 이 남 덕 | 불 광 |
| 5 | 죽음을 준비하십시오 | 현 장 우 리 | |
| 6 | 기도 | 일 타 | 효 립 |
| 7 | 나는 아직도 스님이 되고 싶다 | 최 인 호 | 여 백 |
| 8 | 무소유(개정판) | 법 정 | 범 우 사 |
| 9 | 합선요지 | 대 성 | 아시아문 |
| 10 | 산에는 꽃이 피네(대) | 법 정 | 동쪽나라 |

구입문의: (02)737-0695

유적과 설화로 본 천년경주

하일석씨 '경주 역사기행'

신라 천년의 불교역사를 고스란히 담고 있는 경주의 불교 유적을 한눈에 찾아 볼 수 있는 안내서가 나와 눈길을 끈다.

"문화체험 길놀이" 시리즈로 출간된 <경주 역사기행>(그린 글 권)은 경주 일대의 문화유산을 '역사적인 안목'에서 이해할 수 있도록 각종 유물·유

적들을 소개하고 있다. 이 책의 특징은 신라사를 연구하고 있는 하일석씨(연세대 강사)가 120여 권대에 이르는 많은 유적에 관련된 설화와 역사적 배경을 설명하고 있으며, 사회사, 사상사, 미술사, 고고학의 연구성과를 반영했다는 점이다. 또 이 책은 기존의 책 모양을 탈피, 초형길에 나선



답사객들에게 쉽게 길을 찾을 수 있도록 각 편마다 지도를 수록했다. 저자는 "신라의 역사와 문화를 알아보기 위해서 경주를 찾는 이들에게 안내 역할을 할 목적으로 꾸며졌다"고 발간 취지를 설명했다. 값 1만2천원.

삼국천태의 역사와 현황 '한눈에'

우리나라를 비롯 중국 일본 삼국의 천태종 역사와 현황을 한눈에 살필 수 있는 책이 나왔다.

삼국이 공동으로 펴낸 <중국·한국·일본 삼국 천태 마음의 여행>은 삼국 천태의 역사와 현황 및 우리나라의 구인사, 관문사 등 15곳, 중국 3곳, 일본 20곳 등 각국의 천태종 소속 사찰을 자세히 소개하고 있다. 이밖에도 이 책에는 부록으로 삼국 천태종 연표와 비록 대각국사 의천스님의 묘 등을 실고 있다. 비매품.



고려말 나옹의 선사상연구

효탄스님 지음

나옹스님의 행장과 사상적 특징



<고려말 나옹의 선사상연구>(민족사 권)는 나옹스님이 조선대에 와서 석가모니불의 후신 또는 조사로서 숭앙되었던 점은 원용무애·대기대용한 선사상을 적극 활용한 결과라고 결론지었다.

이를 위해 나옹스님의 생애와 행장, 선사상의 특징, 법손과 법통설 등을 집중 분석하고 있다. 저자는 "스님에 대한 사상적 평가와 그의 인간상을 살펴보고, 스님이 차지하는 역사적 위치를 규명하고자 했다"고 출판의도를 밝혔다. 이 책은

효탄스님이 (나옹해근의 선사상 연구)라는 제목으로 제출했던 박사학위논문 수정 보완에 엮은 것이다. 값 1만2천원.

천태지관이란 무엇인가

오지연 지음

원돈지관의 행법과 영향등 다뤄

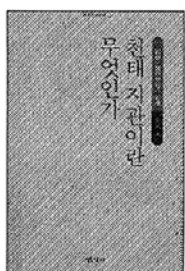

<천태지관이란 무엇인가>(연기사 권)는 천태의 지관법(止觀法)을 대표하는 '원돈지관'의 성립과 전개에 대해 밝히고, 합수행법으로 천태지관법을 재정립하고 있다.

오지연씨(동국대 불교학과 강사)가 박사논문 '천태지관의 원돈지관 연구'를 보완한 이 책은 천태지관사상의 성립배경 및 형성과 전개, 원돈지관의 구조와 실천행법, 천태지관과 화엄·선종의 교섭 네부분으로 구성돼 있다. 특히 천태지관과 선종과의 관계까지 살펴봄으로써 불교의 수행에서 선과 원돈지관의 상호보완을 통하여 비파란한 실천 행법을 모색하고 있다는 점에서 주목된다. 값 9천원.

영가천도를 위한 기도법

화암스님 지음

영가천도의 의미와 방법 자세히

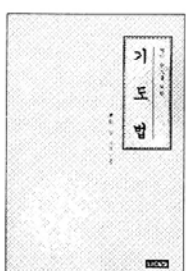

"생전에 좋은 인연을 유지 않고 최만 지은 사람은 죽은 후 그 권속들이 그 사람을 위해 공덕을 베풀더라도 그가 받을 수 있는 공덕은 1/7뿐이고 나머지 6/7의 공덕은 살아 있는 사람들에게 돌아가게 된다." 49재는 영가를 위한 자리임과 동시에 가족들을 위한 자리임도 <지장보살본원경>은 밝히고 있다. <영가천도를 위한 기도법>(여래 권)은 누구라도 쉽게 49재 영가천도를 위한 의식에 동참할 수 있도록 구성됐다. 49재와 천도재의 의미, 영가천도 기도문, 기도법, 독경, 그리고 49재 천도재를 준비하는 마음 자세를 일목요연하게 수록하고 있다. 값 6천원.

언제나 '새로운' 부처님 가르침!

더욱 새로워진 모습으로 전하겠습니다

● 국내지원 ●

- 한마을 광명선원 충북 음성군 금왕읍 무극4구 산5-2 Tel: 0446-877-5000/0462
- 제주지원 제주도 제주시 영평하동 1500번지 Tel: 064-721-4662
- 부산지원 부산시 영도구 동삼동 522-1 Tel: 051-403-7077
- 광주지원 광주시 서구 치평동 201-5 Tel: 062-373-8801-3
- 울산지원 울산광역시 중구 태화동 451-17 13블럭 9-2노트 Tel: 052-284-0884
- 대구지원 대구시 중구 남산1동 2105-2 대광빌딩 7층 Tel: 053-426-2779
- 충북경남지원 경남 김해시 진영읍 방동리 329-1 Tel: 0525-342-6630/6639
- 진주지원 경남 진주시 미천면 오방리 50 Tel: 0591-746-8163, 744-1321
- 대전지원 대전광역시 서구 갈매동 344-21 Tel: 042-532-1481
- 포항지원 경북 포항시 상도동 18-99 Tel: 0562-275-3163
- 청주지원 충북 청주시 상당구 영동 833 Tel: 0431-259-5599
- 강릉지원 강원도 강릉시 송정동 989 Tel: 0391-651-3003
- 통영지원 경남 통영시 도천동 113-3 Tel: 0557-643-0643
- 목포지원 전남 목포시 상동 952-19 Tel: 0631-284-1771

● Overseas Branch 해외지원 ●

- U.S.A (미국 지원)
 - New York (뉴욕플러싱 지원) 144-3932 Ave. Flushing Ny.11354 Tel: 718-460-2019 / Fax: 718-939-3974
 - Washington (워싱턴 지원) 7807 Trammell Rd. Annandale VA. 22003 Tel: 703-560-5166 / Fax: 703-560-5566
 - Los Angeles (LA 지원) 210N Catalina St. L.A. CA. 90004 Tel: 213-382-1711 / Fax: 213-386-8852
 - Chicago (시카고 지원) 7852 N.Lincoln Ave Skokie IL. 60077 Tel: 847-674-0811 / Fax: 847-674-2280
- CANADA (캐나다 지원) 20 Mobile Dr. North York, Ontario M4A 1H9 CANADA Tel: 416-750-7943 / Fax: 416-750-3091
- ARGENTINA (아르헨티나)
 - Buenos Aires (부에노스 아이레스 지원) Miro 1575. cp1406. Rep. Argentina Tel / Fax: 54-11-4921-9286
 - Tucuman (투쿠만 지원) Av. Aconquija 5250. El Corte. Yerba Buena. CP4107. Tucuman. Rep. Argentina Tel / Fax: 54-381-425-1400
- GERMANY (독일 지원) Broicherdorf str. 102. 41564 Kaarst Germany Tel: 49-2131-969551 / Fax: 49-2131-969552
- Thailand (태국 지원) 43 pattanavet Sukhumvit Soini Bangkok, Thailand Tel: 662-711-2005 / Fax: 662-391-6425

大韓佛敎 曹溪宗 한마음선원(禪院)

원장 대행
주지 혜원

사부대중 일동

▶ 본원 : 경기도 안양시 만안구 석수동 101-62
▶ 전화 : 사무처 (0343)472-3100
팩스 (0343)470-3116