주문전화 02-732-1522
대표전화 : 02-737-8881

현대불교신문 인터넷 불교백화점
몰 부다피아(http://mall.buddhapia.co.kr)
마하몰 (http://www.mahamall.co.kr)

부다피아 쇼핑몰 선정 여름 기획 상품 특판전

부다피아 티셔츠

연꽃 지구촌
다가올 21C 불국토를 염원하며 연꽃속에서 피어나는 지구촌을 형상화한 디자인

자비연꽃나팔
자비의 법음이 온 누리에 울려 퍼져 희망찬 미래를 나타내는 자비연꽃나팔

- 제질 순면 100% (20수)
- 색상 흰색
- 인쇄 나염인쇄 (칼라)
- 가격 : ₩7,000

100장 이상 주문시 6,500원, 단체·사찰명 인쇄해 드립니다

경상

사찰의 강원에서 쓰는 경상을 오늘에 맞게 실용화 했습니다. 경전 공부하는 모습도 옛 전통을 이어받는 것이 좋지 않을까요. 사찰의 강원이나 요사 뿐 아니라 불자들의 일상 생활공간을 귀하게 만들어 들입니다. 특히 자녀들에게 경전을 공부하는 부모들의 모습을 보여주는 것은 그 자체로 자녀교육일 것입니다. 가정에서 산사의 고즈넉함을 느끼며 부처님 말씀을 만나십시오.

경전 공부상의 쓰임새
사찰의 강원 · 스님 요사채 · 불자들의 경전읽기 · 자녀들의 학습

- 크기 가로720×세로340×높이320(단위(mm))
- 제질 ASH(느릅나무)원전칠옥
- 가격 : ₩85,000

옥베개

인생의 1/3은 수면시간..
단잠한 수면은 어떤 보약도 필요 없습니다.

등의보감 신침(神枕) 비방 한방 베개란?
東醫寶鑑 神枕法에 의하면 고대 중국의 황제에게만 비밀 전승되어 온 신침은 여러 가지 한방 생약을 잣나무 함에 넣은 베개로서 "100일을 베면 얼굴에 광택이 나고 1년이면 체내에 모든 병이 개선되어 몸에서 향기가 나며, 백발이 검어지고 백진이가 다시나며 이목(耳目)이 청명해진다." 라고 기록되어있습니다.

이런분에게 적극 권장합니다! · 과중한 업무, 생활스트레스 등으로 잠자리에 만족을 느끼지 못하고 아침에 일어나는 것이 짜증스럽거나 피곤한 당신에게 침울 자도 잔 것 같지 않고 늘 머리가 무겁게 느껴지시는 당신에게 · 짧은 수면을 하더라도 최고의 피면을 하고 싶은 수험생 만성두통, 불면증 등의 질환에 시달리는 당신에게 목부위에 통증이나 어깨결림으로 늘 고생하는 당신에게 · 베개 높이는 수명과 직결 - 최적의 높이를 찾으시는 당신에게 · 피곤하거나 결리는 신체부위를 시원하게 풀어줄 안마사가 필요하신분 · 코골이 방지에 여러번 실패하고 안전한 해결책을 찾기위해 고심하신분 코걸이는 코고는 본인에게 더 위험합니다.

■ 가격 : ₩30,000(1개), ₩56,000(2개 한세트)

천연의 건강보석 수암옥 염주 세트

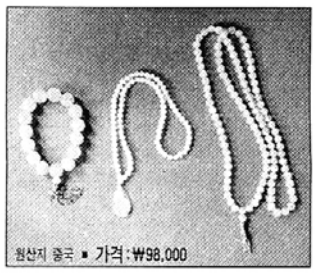

원산지 중국 ■ 가격 : ₩98,000

•수암옥의 특징
· 세계적 유명옥은 곤산옥(신강성),초산옥(호북,삼양),수암옥(요령성)이 대표적인데 그중 수암옥은 2300여년전 부터 내려와 그역사가 가장 오래되었고 한나라 이전부터 그 진가가 알려져 세계 최고의 옥으로 군림하고 있다. 특히 현재 북경박물관에 소장되어있는 '벽옥구패'가 수암옥으로 판명되고있다.
· 고려사 보우스님편을 참조하면 명나라 황제가 딸 노국공주를 고려 공민왕에게 시집보낼때 제일 귀중한 예물로 수암연옥으로 만든 옥대를 만들어 보내며 공민왕의 장수를 빌었다는 기록이있다.

생광석 108염주

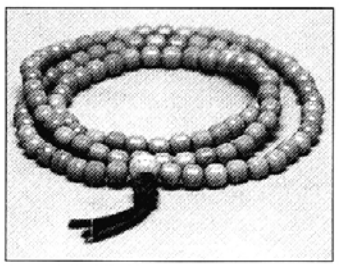

생광석에서 방사되는 세포활성 에너지에 의하여, 생광석 108염주와 밀착된 부위의 혈액순환과 신진대사를 촉진하여 다음과 같이 건강에 도움을 드립니다.

1. 손에 쥐고 기도하시면 손이 부드럽고 유연하여 지며
2. 목에 거시면 목이 부드럽고 유연하여 집니다
3. 어깨 부위에 올려 놓으시면 어깨 결림이 현저히 줄어들며
4. 광목이나 팔에 감으시면 광목이나 팔의 통증에 큰 도움이 되며
5. 피로가 훨씬 덜하고 기분이 상쾌하여 컨디션이 좋아집니다

■ 가격 : ₩35,000

불교전통 창살문양 손수건

한국의 대표적 사찰의 전통창살문양을 손수건에 그대로 재현한 고급 면 손수건입니다. 하나씩 지니고 다니시면 불심이 더욱 돈독해집니다.

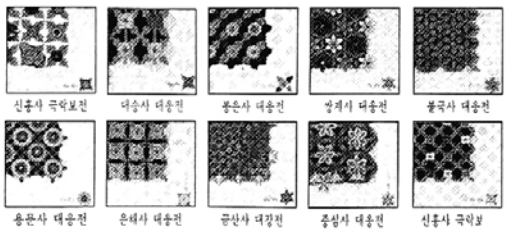

- 제질 순면 100%
- 인쇄 나염인쇄 (칼라)
- 가격 ₩5,000

다량 주문시 환인하여 드립니다

108진주 팔찌

신상품

천연 진주를 이용하여 만든 팔찌 제품 특상상 고품위를 더하기 위하여 양쪽 끝은 칼라색상의 돌로 마무리 하였다. 손목의 크기에 관계없이 착용할 수 있어 편리함을 더하였다.

•108 진주 팔찌(세트- 진주 104개 칼라스톤 4개)
가격 : 40,000

•108 진주 팔찌 (낱개 - 진주 52개 칼라스톤 2개)
가격 : 22,000

법성게 걸망

법성게는 화엄경의 방대한 내용을 7언 30구(210자)로 압축 요약하면서도 그 심오한 진리의 모습을 확연히 드러내고 있으며 의상스님이 저술 하였다.
이러한 법성게를 걸망에 디자인 하여 만든 제품이다. 스님 및 일반신도들도 사용할 수 있으며 걸망 옆에 지퍼를 이용 사용 자가 편리하게 물건을 넣고 뺄 수 있게 하였다.

- 크기 500×460(mm)
- 색상 회색, 밤색, 진베이지색

■ 가격 : ₩15,000

현대불교신문 인터넷 불교백화점
몰. 부다피아가 8월 6일부터 새롭게 단장한 모습으로 불자 여러분을 맞이합니다.
빠른 서비스 고급화된 매장, 부담 없는 가격을 현대불교신문 인터넷 불교백화점에서 만나십시오.
아울러 고객 여러분들의 보다 쉽고 빠른 접속을 위해 **새로운 도메인 주소인 마하몰** (http//www.mahamall.co.kr)로도 동시에 접속할 수 있게 됩니다.
다양한 이벤트와 정보 서비스, 고객중심 매장 서비스 및 저렴한 가격의 마하몰은 생활불교의 새로운 장을 열어 갈 것입니다.

(마하(摩訶)는 범어 maha의 음역으로서 일반적으로 크다는 뜻과 많다, 초월한다, 신묘하다는 뜻으로 경전의 이름이나 불교용어의 앞에 붙어서 그 의미를 확대 해주는, 불자들에게 친숙한 불교용어 입니다.)

참선 명상 방석

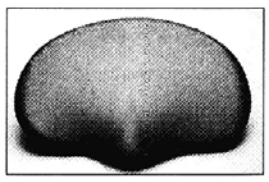

국내최초 인체공학적 설계 참선 · 명상 · 단전호흡 수련방석
수행시 바른 자세는 수련에 많은 효과를 준다 엉덩이 부분을 높게 하는 것은 인체의 균형과 장시간 앉아도 척추와 허리에 압착적인 부담을 줄이기 위해서이다. 기존의 방석이나 좌복 보다 편리하고 효과적으로 사용할 수 있는 수련용 방석

제품의 특징
엉덩이 모양의 인체공학적 설계로 신체의 좌 · 우 균형을 바르게 유지하게 한다 엉덩이 뒤쪽과 꼬리뼈와 회음부를 있는 방석의 중심을 높게 설계하여 척추와 허리가 무리없이 바르고 자연스럽게 펴진다.

크기가 작아 휴대 · 보관이 용이하며 기존의 좌복 · 방석 위에 사용하면 훨씬 효과적이다. 평상시에 사용하여도 척추와 허리를 보호하고 바른 자세의 습관을 갖는 효과를 준다 사용처는 사찰, 신행단체, 선방, 심신 수련 단체 등에서 필요한 제품

■ 크기 39×43(cm) ■ 가격 : ₩27,000

금동미륵보살반가사유상

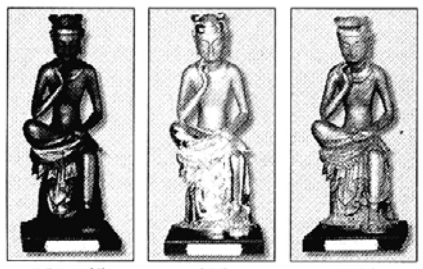

브론즈 코팅형 개금형 골동품형

한국 전통 미술의 백미를 현대 미술로 재현하여 귀한 분들께 마음의 선물로 전할 수 있는 작품입니다.

- 제질 100% 청동
- 종류 브론즈코팅형, 골동품형, 개금형
- 크기 40.5cm

■ 가격 : ₩350,000(코팅형,골동품형)
₩580,000(개금형)

상진주 호신 메달

상진주(像進珠) 란?
조개속에 미리 새겨진 백을 삽입하여 수년간 양식 과정을 거쳐 그 상(像)대로 형성 되어진 진주입니다. 상(像)은 인위적인 가공없이 자연 색상 그대로의 아름다움을 지니며 성공율 30%로 희소가치가 큰 보석입니다.

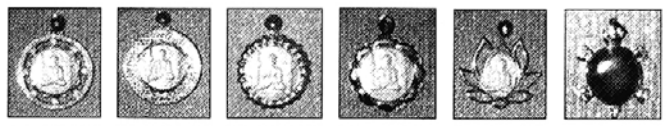

상품명 법륜 호신불제말 · 정급가 ₩241,000 · 재 질 금18k 약1.2돈 상진주
상품명 2인미리 호신불제말 · 정급가 ₩258,000 · 재 질 금18k 약2.0돈 상진주
상품명 다리나 호신불제말 · 정급가 ₩199,000 · 재 질 금18k 약1.6돈 상진주
상품명 12연기 호신불제말 · 정급가 ₩199,000 · 재 질 금18k 약1.6돈 상진주
상품명 연꽃 호신불제말 · 정급가 ₩199,000 · 재 질 금18k 약1.6돈 상진주
상품명 거북 호신불제말 · 정급가 ₩134,000 · 재 질 금18k 약0.8돈 상진주

문구암스님 법음 · 법패집

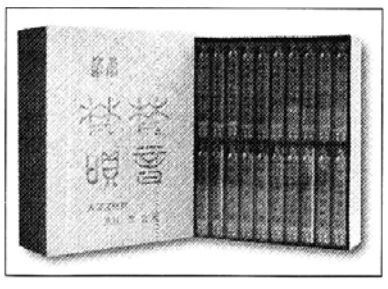

인간문화재 문구암 스님께서 직접 녹음하신 테이프 1질

· 불공의식, 삼신이운, 영산작법, 관욕의식 등 분야별로 녹음되어습니다.

1.불공의식 2.삼신이운 3.신장청 · 스증권공 4.상단청 5.상단권공 · 거목 6.대령 · 관욕의식 7.대령 · 관욕의식Ⅱ 8.대령 · 관욕의식Ⅲ 9.영반 · 복청소리 · 대천수소리 10.영산작법Ⅰ 11.영산작법Ⅱ 12.영산작법Ⅲ 13.영산작법Ⅳ · 지장청사Ⅰ 14.지장청사Ⅱ · 지장권공Ⅰ 15.지장권공Ⅱ 16.전시식 17.배송 18.운신게 19.법사이운 · 명전점안 20.종성 · 천수작법 · 요잡

■ 가격 : ₩60,000

무비스님 특강 녹음 테잎

무비스님의 경전 강의를 접해 보셨습니까? 비쁜일상 생활이지만 잠시라도 시간을 낼 수 있다면 환잡한 마음을 조용히 하고 꼭 들어보십시오. 무비스님이 직접 전해주는 감로수 같은 일상이 기다리고 있습니다.

- 금강경 강의
  - 테잎 20개 ₩45,000
- 지장경 강의
  - 테잎 20개 ₩45,000
- 진심직설 강의
  - 테잎 20개 ₩45,000

체질 처방 비디오 테잎

■ 가격 : ₩70,000(가방포함)

자신에 맞는 체질 처방으로 아름답고 멋진 인생을 얻는다.

제1부 나는 어떤 체질인가?
· 체질이란 무엇인가?
· 왜 체질을 알아야 하는가?
· 일반인도 체질의학을 활용할 수 있는가?
· 사상의학이란?
· 체질 감별법
· 자신의 외모,심성 병증으로 체질 진단
· 체질병 특징

제2부 체질처방 건강 장수법
· 체질에 맞는 섭생이란?
· 체질에 맞는 보약과 운동은?
· 체중조절에 도움이되는 보약
· 체중감량에 좋은 운동
· 체질에 맞는 육류,곡류,채소
· 과일,해물,차등
· 건강장수 비결

제3부 체질처방 다이어트
제4부 자연처방 식이요법

저자 · 경희대 한방병원 원장 송일병 교수 · 경희 사상의학회 회장 고병희 교수 · 경희대 물리요법과 신현대 교수 · 상지대 체질의학과 강달래 교수

달마도 순금판 액자

신상품

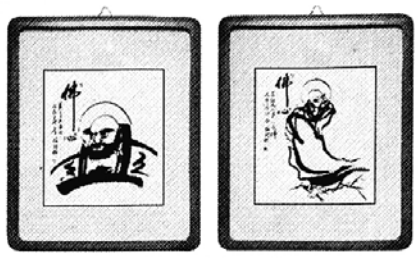

■ 가격 : ₩120,000

달마도의 대가 매헌 윤증우 선생의 그림을 순금카드(99.9%) 위에서 느껴보세요 개인소지 벽걸이용, 선물용으로 최상의 제품입니다 유사품과는 다릅니다.(금의 차이가 있습니다.)

액자 크기 27cm X 32cm
순금판크기 10cm X 15cm
실용신안등록 No 24266 호

고산다기

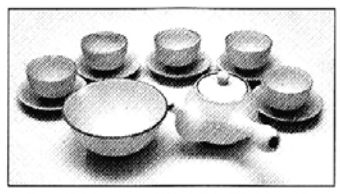

고산 이규초 선생은 임진란때 일본으로 강제납치 되었던 조선도공 팔산의 혼을 사백여년만에 한국에 되돌려온 도예가이다 팔산의 십일대손인 고희정선생이 그 조선전래 비장의 도예술인 그 불꽃을 조국에 되돌리고자 한국의 도예특기자를 전국의 수많은 지망생 중에서 선발하여 일본으로 데려가 그 문하에서 5년간 기법을 연마시켰던바 그 수제자가 이규초 선생이다.
이리하여 이규초 선생은 그 도예전수를 발휘하여 국내외 전시회에서 수상하며 두각을 내고 있으며 따라서 고산 이규초선생은 일본삼산기의 예술혼의 불꽃을 현해탄을 건너 고국에 옮겨놓은 상징이라 할 수 있다 본 제품은 이러한 역사를 지닌 고산요(高山窯)에서 만들어 진 다기이다

■ 가격 : ₩120,000

찻상

- 크기 52×38×8(cm)
- 제질 소나무 (100%)
- 용도 찻상 정반
- 제작기법 전통 짜맞춤 기법으로 제작한 수공예품

■ 가격 : ₩54,000

다기함

- 크기 50×39×15(cm)
- 제질 소나무 (100%)
- 용도 다기 보관함
- 제작기법 전통 짜맞춤 기법으로 제작한 수공예품

■ 가격 : ₩126,000

성덕대왕 신종(에밀레종)

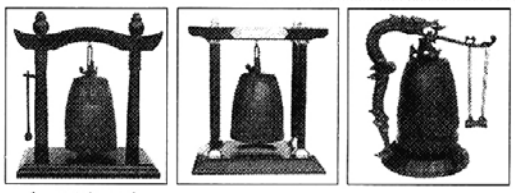

대 ₩63,000(11×25cm)
중 ₩47,000(8×16cm)
소 ₩31,000(6×13cm)

대 ₩219,000(15.5×25cm)
중 ₩89,000(10.5×16cm)
소 ₩29,000(9×13cm)

대 ₩37,000(11.5×18.5cm)
중 ₩25,000(8.5×14.5cm)
소 ₩17,000(6×10cm)

신라의 미 하면 가장 먼저 성덕대왕신종. 속칭은 에밀레종을 연상하게된다 봉덕사 선덕대왕신종 은 구경(口徑) 2,227mm, 전고(全高) 3,663mm, 두께 203mm, 음통고(音筒高)648mm의 거종으로서 종체의 규모에 있어서나, 영실공히 한국의 대표적인 최상 최우수 걸작품이며 종양의 청동문화의 정수를 나타내는 가장 웅장하고 아름다운 세기의 명종이다 이와 같은 문화의 유산을 재현하여 100% 청동과 100% 수공작업으로 만들었다

반야 불교반지

불자의 자긍심을 세겼습니다 16개의 큐빅은 보살의 16대력을 상징하며 테두리의 팔각은 팔정도의 수행을 의미 합니다

팔정도
정견(定見), 정사유(正思惟), 정어(正語), 정업(正業)
정명(正命), 정정진(正正進), 정념(正念), 정정(正定)

십육대육력(十六大力)
지력(志力), 의력(意力), 행력(行力), 참력(慙力)
강력(强力), 지력(持力), 혜력(慧力), 덕력(德力)
변력(辯力), 색력(色力), 신력(身力), 재력(財力)
심력(心力), 신족력(神足力), 홍법력(弘法力)
항마력(降魔力)

■ 제질 금큐빅(18k,14k-1.5돈) ■ 가격 : ₩130,000(18k), ₩120,000(14k) ■size 호수에 따라 제작해 드립니다.

쑥환

■ 가격 : ₩55,000
(1달분 1통 (1500정))
■ 가격 : ₩80,000
(2달분 2통 (3000정))

3년 숙성시킨 강화사자발쑥 쑥 환 으로 드십시오 !

사자발 쑥 환이 좋은 3가지 이유
1 복용과 휴대가 매우 편리합니다.
강화사자발쑥 환은 기존의 환제품과는 달리 쑥 특유의 쓴 맛을 꺼려하는 남, 녀 , 노소 특히 어린이도 쉽게 복용할 수 있도록 만들었으며 휴대나 보관도 매우 편리합니다.
2 효과가 빠릅니다
쑥 환이 효과가 빠르다는 것은 누구나가 느낄 수 있으며, 특히 저녁 과식후 속이 더부룩 할 때 20환 정도를 드시면 다음날 아침 속이 편안해짐을 느낄 수 있습니다.
3. 쑥 100%입니다
사자발쑥 환은 순수 강화사자발쑥 100%로 고품질의 강화도 특산품입니다(지금 시장에 유통되고 있는 일부 쑥 환 제품중에는 쑥을 달이지도 않고 분쇄후 물하고 섞어서 환으로 만든 제품도 있는데 주의 바랍니다.)

향적원

본 제품은 순창군 복흥면(해발300M) 지역에서 직접 농사지은 우리 농산물로만 제조하고 있습니다. 무농약,무방무제,무조미료 이기 때문에 여름철에는 15도 이하에서 보관하셔야 합니다.

판매가 (본 제품은 1kg 기준임)

· 고추장	12,000원	· 무우 장아찌	12,000원
· 된장	7,000원	· 마늘쫑 장아찌	12,000원
· 쌈장	7,000원	· 된장 콩잎	12,000원
· 더덕 장아찌	30,000원	· 된장 깻잎	12,000원
· 오이 장아찌	12,000원	· 산초 장아찌	30,000원
· 감 장아찌	12,000원	· 울외 장아찌(마나스키)	12,000원
· 간장(1.8L)	8,000원		

아이디어 건강 칫솔 (어린이 선물용)

신상품

■ 가격 : ₩3,900

치약을 내장 시킬수 있는 칫솔로써 칫솔과 치약이 분리되는 데서 오는 불편함(치약을 떨어 뜨리거나, 과다사용)을 말끔히 해소시킨 아이디어 상품

제품의 특징
1.미국 듀폰 타이넥스사의 부드러운 양질의 모를 사용하여 치아와 잇몸을 보호
2.치약 1회 주입으로 12~15회 사용
3.치약 떨어 뜨림, 과다사용 방지
4.어린이들의 호기심을 자극하여 양치 습관 정착에 많은 도움을 줌

사용방법
· 피스톤을 분리 후 칫솔 몸통을 쥐고 치약을 짜 넣습니다.
· 필요에 따라 적정양을 눌러서 사용할 수 있습니다.

어린이 선물용으로 다량 주문시 환인하여 드립니다

실용신안 제18263호 / 의장 제16339호 / 상표 제28424호