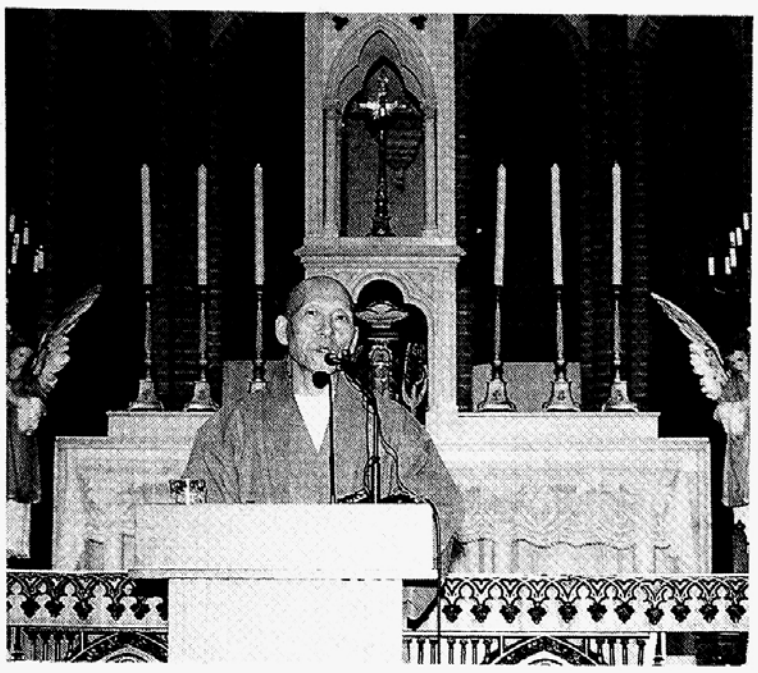

법정스님 명동성당서 '무소유' 설법

Focus

"인연에 감사합니다. 이 자리에 서게 해준 천주님의 뜻에도 감사드립니다" 아름다운 글과 설법으로 중생들을 진리의 세계로 이끌어 주신 법정스님(맑고향기롭게 회주). 24일 오후 7시30분, 올해로 축성 100년을 맞은 천주교의 성지 명동성당 특별강연회에서 스님은 이렇게 법문을 시작했다.

스님은 '나라와 겨레를 위한 종교인의 자세'라는 주제의 강연을 통해 "오늘의 IMF시련은 우리들에게 맑은 가난의 정신을 되새기게 한다. 따뜻한 가슴을 지니고, 만족하면서, 단순하고 간소한 청빈의 덕을 쌓아가자"고 제시했다.

"청빈의 삶은 일시적인 생활방편이 아니라 우리모두가 두고두고 배우고 익혀야 할 항구적이고 지속적인 생활규범이며, 함께 사는 세상을 엮어가는 힘이다"라면서 "세상을 변화시키기 위해서는 세상의 일부분인 나자신부터 달라져야 한다"고 강조했다.

모든 것을 초월한 진리세계의 따뜻함을 온몸으로 느낀 듯 성당을 꽉메운 천주교도와 불자, 스님 등 2천여명의 얼굴은 미소로 빛났다.

이은자 기자

"제2 불교개혁은 승·재가 종속관계 탈피"

전불련 상임의장 지원스님

안산 보련사 주지 지원스님이 2월24일 열린 전국불교운동연합 제6차 대의원정기총회에서 상임의장에 만장일치로 추대됐다.

스님은 "전불련은 그동안 열악한 환경 속에서도 궤도를 잃지 않고 제 모습을 지키기 위해 최선을 다해 왔다"며 "새로운 시대에 맞는 성숙된 불교운동의 가치를 창출해 내는 개혁의 주체로서 자리매김하는데 미력하나마 보탬이 되도록 노력하겠다"는 말로 소감을 대신했다.

스님은 "제2의 불교 개혁을 이루기 위해서는 승·재가 관계에 대한 인식전환이 우선되어야 한다"고 전제하고 "종속관계로서가 아닌 불교계 양대 산맥으로서 재가를 이해하고 인정, 승·재가가 상호보완적으로 불교발전을 위해 역량을 발휘할 수 있도록 할 것"이라고 밝혔다. 또 "종도들이 무엇을 원하는지 그들의 목소리를 진솔하게 담아내고 이익을 대변하는데도 게을리 하지 않겠다"고 강조했다.

지원스님은 73년 청화스님을 은사로 곡성 태안사에서 득도했으며, 정토구현전국승가회 상임지도위원, 실천불교전국승가회 지도위원, 조계종 개혁회의 의원 및 상임위원, 전불련 지도위원, 불교방송 정상화를 위한 범불교대책위원회 위원장 등을 역임했다.

도필선 기자

교차로

범음대학 졸업식 봉행

송암 태고종 영산재보존회 부설 범음대학장 스님은 2월 25일 봉원사 설법전에서 97년도 졸업 및 수료식 봉행했다.

초중고생 17명에 장학금

현해 월정사 주지는 2월19일 남선재(진부고)군 등 강원도 평창군 진부면 거주 초·중·고등학교 졸업생 17명에게 장학금 2백만원을 전달했다.

불교지도자 지원금 전달

원택 백련불교문화재단 이사장 스님은 2월 27일 서울 동작구 정안정사에서 김일권(서울대 종교학과 박사과정)씨 등 5명에게 97년도 불교지도자 양성 지원금을 전달했다.

용성스님의 달 행사 브리핑

보광 '백용성의 달 기념행사 위원회' 집행위원장 스님은 2월 26일 조계종 총무원장 월주스님을 예방. 기념사업 및 행사를 브리핑. 이날 월주스님들은 기념위원회에 1천만원의 후원금을 전달했다.

나라와 구민위한 법회

자우 도봉구 사암연합회장 스님은 3일 오후 7시30분 도봉구민회관에서 나라와 구민을 위한 기원대법회를 구청과 함께 봉행한다. (02)993-3744

어린이 설법연구서 출판

혜총 부산감로사 주지(어린이불교교육연구소장)는 1일 감로사에서 어린이 법회를 위한 설법·교리 연구서 2집 출판기념법회를 가졌다.

부도기업 자녀 무료교육

정각 목포보현유치원장(보현정사 주지) 스님은 최근 부도를 당한 관내 최대 기업 한라건설 직원 자녀 27명를 무료로 교육시키기로 했다.

불교교양대학 개강

원타 부산 선암사 주지는 11일 제2기 불교교양대학을 개강하고 기초교리반, 참선, 사경, 사찰탐방 등의 강좌를 개설한다.(051)803-7522

영산작법 전수보조자

승강 〈사진〉·기봉 스님은 2월 25일 문화체육부 문화재관리국이 선정하는 중요무형문화재 50호 영산작법 전수교육보조자로 지정을 받았다. 전수교육보조자는 송암스님의 지도를 받는다.

지장불교포교원 개원

경산 본사 포항지국장 스님은 14일 토요일 오전11시 조계종 교육원장 암도스님을 초빙한 가운데 지장불교포교원을 개원한다.

동국대 동우회 장학금 전달

황명수 동국대 총동창회장은 2월 16일 조문기(경제 3)군 등 동국대 재학생 20명에게 각각 1백만원씩 모두 2천만원의 동우회 장학금을 전달했다.

대통령 취임식 국악연주

박범훈 국립국악관현악단장은 2월25일 대통령 취임식에서 1백여명으로 편성된 국악관현악단의 지휘를 맡아 자작곡 '개천'을 연주했다. '개천'은 팔도의 화합을 상징하는 곡.

茶 관련 시집 펴내

김기원 진주 산업대 박물관장(한국차학회장)은 최근 차(茶)관련 자작 시를 모아 〈막사발로 녹차 마시는 벗들〉(청학 刊)을 펴냈다.

문체부 감사패 받아

이정 경향신문 뉴미디어센터 차장은 경향신문사와 문화체육부가 공동으로 추진해 온 '문화정보화운동' 실무를 담당한 공로로 문체부 감사패를 받았다.

'우도' 등 창작 발표회

윤소희(동국대 강사)씨는 11일 오후7시30분 부산 문화회관 소강당에서 창작곡 [△범패와 사물놀이에 의한 엔트로피 △대금과 피아노를 위한 '일여(一如)' 등을 발표하는 창작곡 발표회를 갖는다.

'자비의 전화' 성금 답지

월주스님 1천만원 종단협 500만원 지원

교계최초의 전화상담기관인 자비의전화(회장 정덕스님)가 심각한 재정난으로 불통(不通) 위기에 놓였다는 본지의 보도(163호, 2월 18일자) 이후 후원금이 답지하고 있다.

조계종총무원장 월주스님은 2월 26일 자비의전화에 후원금 1천만원 전달했다.

월주스님은 이날 정덕스님등 자비전화 관계자들에게 중생의 아픔을 치유하는 자비의 화신이 되어달라"고 당부했다. 이에앞서 종단협의회는 21일 열린 정기이사회에서 자비의전화를 범종단적으로 후원키로 하고 상담원교육비 등으로 매년 5백만원을 지원키로 했다.

범각스님 중앙종회의원 보궐선거 당선

범각 도갑사 주지는 2월24일 해남 대둔사에서 열린 조계종 중앙종회의원 보궐선거에서 무투표 당선됐다.

스님은 보선스님의 의원직 사퇴로 공석인 대둔사 종회의원에 단독 출마했었다.

스님은 79년 향림사에서 천운스님을 은사로 득도 법주사 승가대와 중앙승가대를 졸업했다. 목포 달성사 주지, 총무원 사회국장, 대둔사 총무국장 등을 역임했다.

우리민족돕기 불교운동본부 모금현황

△장준분 50,000원 △신창철 10,000원 △김미애 300,000원 △장미연 10,000원 △이재권 50,000원 △이옥근 250,000원 △정목 30,000원 △이금녀 10,000원 △김희수 20,000원 △인법스님 150,000원 외 33명 △한 주 한끼굶기 1,025,000원

●나진 선봉시 북녘 어린이 결연 △정토포교원 승민회 1,440,600원 △정토포교원 아니룻다회 일요팀 75,000원 △한문화운동 330,600원 △도서출판 학고재 35,000원 △이상환 1,000,000원 △서희영 8,060원 △이한영 5,000원 △박종완 30,000원 외 75명 〈2월25일 현재 총 931,143,812원〉

· 후원금 접수 (02)3672-5373

· 국민은행 818-21-0197-670

예금주: 최석호(우리민족 불교운동)

"염불로 불안한 마음 달랬어요"

나가노 오륜 금메달 2관왕 전이경선수

자랑스런 쿨자선수 전이경(22·연세대 3학년)이 '98나가노 동계올림픽'에서 금 2개, 동 1개를 획득하며 쾌거를 이룩했다.

이런 영광은 혹독한 훈련외에도 불심으로 무장된 전선수의 신앙생활이 있었기에 가능한 일이었다. 평소 불심정사(서울 ㅈ양동)를 찾아가 기도한다는 전선수는 "시합전에는 항상 '옴마니반메훔'과 '광명진언'을 외운다"며 "독경은 심리적 부담감을 떨치고 차분한 마음으로 경기에 임할 수 있게 해주는 보이지 않는 힘"이라고 승리의 비결을 공개했다.

천주교 신자인 어머니 최복자씨(47)도 종교는 다르지만 시합이 있는 날이면 사찰에가서 초와 향을 공양하고 승리를 축원하는 기도를 올려왔다. 전선수가 매일 한차례씩 전화를 걸어 안부를 물을 정도로 믿고 의지하는 불심정사 목화보살은 "이경이는 손에 항상 단주를 끼고 다니며 기도할 정도로 불심이 깊다"고 함께 기뻐했다.

김주일 기자

불교계대학 수석 졸업자

학교명	수석
동국대학교	신은지
중앙승가대학	담연스님
동산불교대학	김성국
조계사불교대	이길자
대구불교대학	오상수
부산불교교육대학	정지연
광주불교문화대학	윤명수
삼화불교대학	심후남·강경봉
법사원불교대학	이건국
동방불교대	홍영애
금강불교대	엄연훈·하미자·박훈양

무진장스님과 평생경전공부 회원모집

1. 개설 취지

본회에서는 상구보리 하화중생의 전법이념으로 무진장스님을 법주로 모시고 창립하여 15주년을 맞았습니다.
근세 한국불교포교에 앞장섰던 무진장큰스님에게 직접 대승불교 경전을 공부할 평생회원을 모집하여 그뜻을 기리고 수행공부코저 합니다.

2. 공부과목

금강경, 육조단경, 발심수행장, 선가귀감, 유마경, 반야심경, 원각경, 대승기신론, 천태학(천태사교의, 법화현의, 법화문구)법화경(방편품, 여래수량품), 화엄경(십지품, 입법계품)

3. 제출서류 및 공부방법

제출서류	법회일시·장소	입지수계
· 입회원서 1통 · 반명함판 사진 3매	매주 일요일 오후 6시~8시 **동산법당**(안국동)	매과목 공부후 정기적으로 무진장큰스님으로부터 입지수계

4. 개 강 일 시 1998년 4월 5일(일) 오후 6시

5. 문의및 접수 동산반야회 사무국(전화: 732-1206~8, FAX: 732-1207)
110-170 서울시 종로구 견지동 13번지

6. 입 회 금 오만원(매월회비 삼만원)

※ 평생 경전 회원으로 가입하시면 평생가족으로 모시겠습니다.

무진장스님과 함께하는 평생 경전 공부반

대한불교 조계종 **동산반야회장** 김 재 일

'98 삼화불교대학 학생모집

■ 1. 모집학과 및 안내

학 과	수업연한	모집과정	지원자격 및 제출서류	특별전형30%
불교학과	2년	■주간■야간■통신	· 고등학교및 동등이상 학력자 · 최종학교 졸업증명서1통 · 본교 소정입학원서1통 · 주민등록등본 1통 · 반명함판 사진 1통	· 조계종 승려·포교사(타종단 승려, 포교사도 가능) · 한민족 불교진흥회 스님, 단체추천자.
	4년	■통신		
유아교육과(유아포교과)	2년	■주간■통신		
중국어과	2년	■주간		
불교미술(문화재)과	2년	■주간		
동양화(禪畵)과	2년	■주간		
신문방송과(불교보도과)	2년	■주간■통신		

■ 2. 학교연혁

1989.7.3 학교설립공고
90.3 불교방송대학 불교학부 유아교육학부4년제 개교
90.4 삼화불교대학으로 개명
90.8 본교학생37명 대한불교조계종 포교사자격증 취득
91.3 전문부 주간 야간2년제 개설
91.8 본교학생48명 대한불교조계종 포교사자격 취득
91.8 교육부인정 고등학교 인수
92.2 제1회 졸업생 배출
92.7 국가인정 보육교사 119명 자격취득
93.3 불교미술과 불교보도(신문방송)과 개설
93.8 본교학생42명 조계종 포교사자격 취득
94.2 국가인정2급 보육교사자격 32명 취득
95.2 국가인정2급 보육교사자격 49명 취득
95.3 전문부 중국어과 개설
95.8 중국 남경 중의약대학과 불교세결
95.11 본교학생41명 대한불교조계종 포교사자격 취득
96.2 국가인정2급 보육교사자격 40명취득
96.11 본교학생36명 조계종 포교사자격 취득
97.2 국가인정2급 보육교사자격 20명취득
98.2 제 7회 졸업생 배출예정
98.2 국가인정2급 보육교사자격 21명 취득예정(위탁교육 수료후)
98.2 동양화(선화)과, 동양 풍수과 개설

■ 3. 특 전

· 성적 우수자 각종 장학금 지급
· 법사자격증, 불교유아포교사2급 자격증 수여
· 조계종 포교사 자격취득(자격고시를 거쳐)
· 문화재수리 기술사 자격취득(자격고시를 거쳐)
· 동국대학교 대학원 과정 입학가능

■ 4. 원서교부및접수기간

· 원서교부및접수기간 1998년 3월25일까지 (일요일도 접수가능)
· 전형방법 서류전형, 면접(우편당일 소인 유효)

■ 5. 원서교부및문의처

· 본교 교학과 : TEL. 511-2026~8 FAX. 511-1080
※ 1998년 3월 7일 입학식 (동국대문화관)후 정상수업
※기타 자세한 사항은 교학과로 문의바람(511-2026~8)
◑ 인터넷홈페이지:WWW.Buddhapia.Co.Kr

135-120 서울시 강남구 신사동 511-5

대한불교 조계종 **삼 화 불 교 대 학**