여름불교학교 테마 2제

◇거친 물살을 헤쳐가는 동안 협동심과 인내력·잠재된 불성을 발견하게 된다.

모험 즐기며 심신수련

'가자, 부처님과 함께 모험의 세계로' 금빛물살 가르며 만끽하는 짜릿한 스릴, 태초의 암흑지대에서 맛보는 신비함, '불성'의 감지. 찌는듯한 더위를 넉다운(Nuck Down)시킬만한 모험의 세계가 펼쳐진다.

현대불교신문사가 7월21일부터 8월6일까지 2박3일의 일정으로 3차에 걸쳐 '부처님과 함께하는 국토사랑 대탐험'을 개최한다. '국토사랑 대탐험'은 108배, 래프팅(급류타기), 원시동굴탐사 등을 통해 청소년들에게 건강한 심신을 길러주고 우리 국토의 빼어남을 몸으로 체험하게 하는 탐험전문 캠프다. 탐험에 관한한 모든 것을 가르치는 전문강습기관인 한국탐험학교(교장 심상돈)의 전문 프로그램과 국가대표급 강사들에 의해 진행된다.

'국토사랑 대탐험'에서는 래프팅(급류타기), 트레킹, 미공개 원시동굴 탐험이 단연 압권. 래프팅은 강원도 정선 동강에서 10명이 한조로 고무보트에 의지한 채 거친 물살과 바위폭포 등 온갖 장애를 헤쳐가는 레포츠로, 모험과 도전이 가득하다. 물살의 흐름과 속도, 방향감각을 익혀가는 동안 협동심과 인내력을 자연스럽게 배운다. 랜턴 하나로 칠흑같은 월정사-상원사 간의 오솔길을 완주하는 프로그램 또한 청소년들에게 담력을 키우고, 행선(行禪)의 체험을 느낄 수 있도록 한다.

동굴탐험은 영월일대 인적이 닿지 않은 미지의 동굴을 찾아 동굴의 종류와 형성과정, 생태의 특성등을 탐사하며 원시세계를 체험한다. 동굴탐험에서는 또 빛과 어둠을 이용해 '절대고독'의 시간을 경험토록 하는, 동시에 관계의 소중함을 체득하게 한다. 그 밖에도 야영훈련, 108배, 참선교실, 캠프파이어 등 흥미진지한 프로그램이 다양하다.

◆일 시: 7월21일~8월6일(3차)
◆장 소: 월정사 상원사 적멸보궁 정선 영월 미탄 천연동굴 용평
◆참가비: 13만원(숙식 교통 강습 티셔츠 보험료 등 기타 일체 포함)
※현대불교신문 구독자는 11만원
◆접 수: 현대불교신문사·한국탐험학교(02)738-0997

국토사랑 대탐험

급류타기·동굴탐사 담력 길러

108배·참선통해 불심함양도

테마가 있는 곳에 젊음이 있다. '심심하면 싫다'는 것이 요즘 청소년들의 취향. 그들의 구미를 당기는 이색 여름불교학교가 있다.

현대불교신문사의 '국토사랑 대탐험'과 분황사를 비롯한 사찰의 '숲속학교'. 이들 여름불교학교는 각각 '탐험'과 '자연 속 전통문화체험'이라는 뚜렷한 테마로 펼쳐진다. 또 전문 진행팀들에 의해 운영되는게 특징. 뜨거운 태양아래서 탐험을 즐기고, 자연과 역사의 숨결을 느낄 수 있는 산사의 숲으로 떠나보자. 〈편집자 주〉

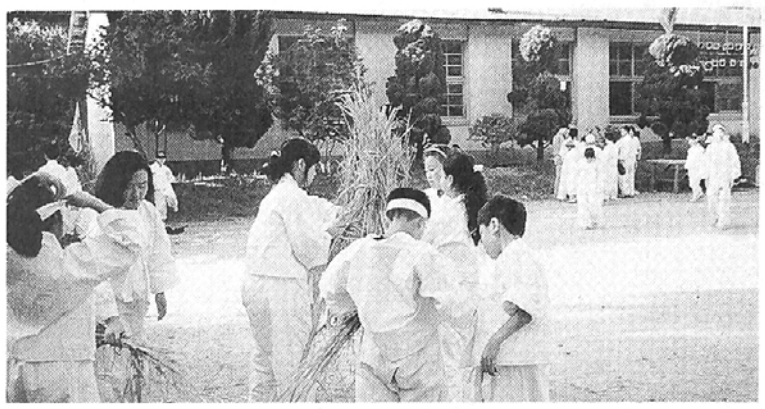

◇폐교를 인수해 열리는 분황사 새벽문화학교의 '숲속창조학교'는 수련생활과 함께 자연을 배우고 역사의식을 키울 수 있어 주목된다.

전통문화로 감성계발

올해 사찰에서 진행하는 청소년 여름불교학교는 '숲속학교'라는 이색테마를 갖고 개최되는 것이 특징. '숲속학교'는 놀이문화 위주의 프로그램에서 탈피, 자연 속에서 우리의 역사와 문화·예술을 배우고 느낄 수 있도록 하는데 주 목적이 있다.

분황사 분황사가 폐교를 3년간 임대해 여는 새벽문화학교의 '숲속창조학교'. 전통문화체험을 주된 내용으로 한 문화교실의 성격을 띠고 있어 이색적이다. 불교문화의 중심지인 경주에서 볏짚짓기, 새끼꼬기, 탈만들기, 솟대세우기, 대동놀이, 전통혼례놀이와 감자를 구워먹으면서 자연과 역사를 호흡할 수 있다. '숲속창조학교'는 초·중등학생 개인 및 단체를 대상으로 8월2일부터 8월말까지 2박3일의 일정으로 8차에 걸쳐 열린다. 참가비는 6만원이며, 현대불교신문이 후원한다. (0561)42-9922

석왕사 '자연과 우리는 하나'라는 슬로건을 내건 석왕사는 어린이들이 맘껏 뛰어놀고, 그 속에서 부처님 법을 만날 수 있도록 했다. 7세~13세 학생을 대상으로 7월18일부터 20일까지 충주 자혜방생원에서 열린다. (032)663-7776

선암사 매주 일요일 열리며 무료다. 명상교실, 진흙밟기, 주말농장체험, 연극 등의 프로그램으로 진행된다. 매주 일요일 오전 10시 개금사회복지관에서 초등학생을 대상으로 개최된다. (051)893-5034

선덕사 부모님의 은혜와 환경의 소중함의 일깨우는 수행학교. '열린마음 향기로운 삶'이라는 주제로 21일부터 23일까지 선덕사에서 열린다. 발우공양 배우기, 1일에 1배씩 부모님 생각하며 108염주 만들기, 환경배움마당 등의 프로그램이 마련된다. 접수는 10일까지. (062)264-8024

봉선사 유치부~초등부 학생 3백명을 대상으로 19일부터 21일까지 열리는 제24회 봉선사 여름숲속불교학교는 광릉의 맑은 공기 속에서 자연을 호흡하고, 부처님 가르침을 접할 수 있도록 하고 있다. 참가비는 3만원이며, 선착순 마감. (0346)68-1951

사찰숲속학교

볏짚짓고 탈만들며 민속체험

진흙밟기·찬불가로 정서순화

사찰·수련원·휴양시설·노인복지회관 부지

수려한 경관을 자랑하는 오륜수원지 인접

동래관광호텔에서 단 15분거리

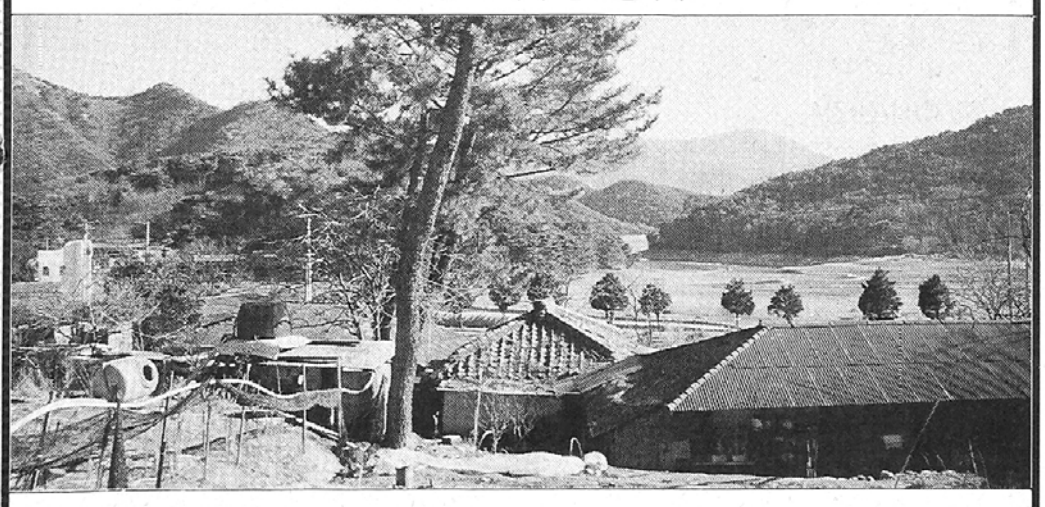

소 재 지
● 부산시 금정구 ● 면 적 : 1,352평
● 건 물 : 4동 (법당, 요사채, 식당으로 사용)

불사에 원력을 세우신 스님, 불자님들께서 직접 보시고 결정하십시오.

▶ 상담문의 : (051)516-9997

난치병 치료

수백년 비전된 한방 의술로 난치병, 불치병을 치료하고 있는고봉선생은 사암침술과 최고양질의 한약재로 만든 환약(알약)으로 치료합니다.

정신질환, B형간염(만성간염), 중풍(발병 후 3년이내), 디스크(좌골신경통), 기관지천식, 신경성위장병, 심부전증, 관절염, 백혈병등 에 탁월한 효과

※ 당뇨는 더 이상 악화되지 않도록 치료합니다.

■ 진료 : 매주 목요일, 일요일

▲ 주변에 병고에 고통받고 있는 사람은 없는지요?
▲ 온갖 방법을 다 써도 실패 한 분께 권해드립니다.

전화문의 : (053)628-9145
(053)655-3027

대구여래한방

卍 육신통(육경신)도통·정진법회 卍

무위진인 육신통 대용맹정진에 입문하시여 대도인의 경지에서 도인·선사·신선의 지도자가 되시고 이 기도는 주인공과 장열한 氣를 찾아서 심신·정신·육신의 번뇌마장의 고통을 근본심지에 맞게 성취하는 대용맹 정진기도로써, 이 기도는 외도나 사도나 잡신수행도 아니고 이 정진수행으로 敬天動地 聖人出 亦江三日眞人出 六神道通奇人出 神出鬼沒正人出 參禪道通禪(仙)人出 소림사에서 직송하는 도장경중의 육경신 주문과 기문둔갑 심기선법·옴마니반메훔·참선 10장생법 강의·풍수지리등 강의.

입제일 : 97년 7월 16일 음 6.12. 亥時. 토요일
해제일 : 97년 7월 17일 음 6.13. 亥時. 일요일
회 비 : 5만원. (1박 2일 침식제공)
기도처 : 서울 동작구 신대방동 360-188(구모자원고개 하차)
전 화 : (휴대폰)017-236-3110
02-821-6622 (야)02-923-3110
육신통(육경신)도통 회장 태일법사 합장