종단소식

조계종

재가 종무원 체육대회

총무원(원장 월주)은 5월 24일 은석초등학교에서 중앙종무기관 교역직·일반직 총무원 체육대회를 개최했다.〈사진〉 재

가 종무원들간의 화합과 친목 강화를 위해 마련된 이날 체육대회는 천진·난만 2팀으로 나눠 축구(남), 피구(여), 줄다리기, 통굴리기, 장애물경기 등이 다채롭게 진행됐다. 한편 총무원은 매년 재가종무원체육대회를 개최할 방침이다.

태고종

순국선열 천도 대법회

서울 서대문사암연합회가 주최하고 백련사(주지 운경)가 주관한 '나라의 안녕과 순국선열 천도 영산대법회'가 4일 독립공원에서 사부대중 2천여명이 참석한 가운데 개최됐다.

괘불이운과 관욕의식으로 시작된 이날 법회는 총무원장 인곡스님의 법어에 이어 순국선열 및 원혼천도 영산대재와 사회안녕 및 가족의 건강과 행복을 비는 등공양 순으로 진행됐다.

관악산 성주암 성지순례

관악산 성주암(주지 종연)은 5월24일 금산 보리암에서 무박 2일간의 일정으로 성지순례를 실시했다.

천태종

구인사 조사전 상량식

총무원(원장 운덕)은 5월26일 총본산 구인사에서 조사전 상량식을 거행했다.

92년 공사에 착공한 조사전은 연건평 1백70여평의 3층 규모로, 적송(赤松)과 특수자기기와(황자)를 들여 전통 목조건물로 지어진다. 조사전 안에는 중국 천태종을 개창한 지자대사, 한국 천태종 개창조인 대각국사, 중창조인 상월조사의 조사상이 봉안된다.

삼광사 주지 덕수스님

부산 삼광사는 1일 지관전에서 주지 이·취임 법회를 봉행했다.

이날 새 주지에 취임한 덕수스님(총무원 규정부장)은 "지금까지 불철주야 불법포교에 애쓰신 춘광스님의 공로에 누가 되지 않도록 최선을 다하겠다"며 "지역민 및 지역발전을 위해 거듭나는 삼광사로 가꿔나갈 것"이라고 말했다. 한편 지금까지 삼광사 주지를 맡아온 춘광스님은 총무원 교무부장으로 자리를 옮겼다.

진각종

성초 통리원장 취임식

통리원은 5월16일 통리원에서 제25대 성초 통리원장 취임식을 봉행했다.

성초 통리원장은 취임사에서 "종단의 시급한 현안은 화합승단의 종풍을 새롭게 일신하는 것"이라며 "무작정 많은 일을 하려고 하기 보다는 옳은 일을 진지하게 추진해 나가면서 종단의 발전을 꾀할 생각"이라고 말했다.

이날 취임식에는 각해 총인을 비롯해 태응(불교TV 사장), 홍파(관음종 총무원장) 법공(총지종 통리원장) 남정(총화종 총무원장) 보인(원융종 총무원장) 월서(종단협의회 상임부의장) 서석재(국회정각회장) 강성재(신한국) 구천서(자민련)의원 등 사부대중 3백여명이 참석했다.

알림 본지 20면 증면과 함께 각 종단의 주요 공지사항 행사 등을 알리는 '종단소식'란을 별도로 마련합니다. 각 종단 총무원 및 지방 종무원은 언제든지 연락주시면 게재해 드립니다. 전화(02)722-4162 팩스(02)737-0698

한·중·일 천태종 합동법회

구인사 천태대사 열반 1400년 추모대재

남북통일비 제막 "인류평화 기원"

2만여 신도 참가…민속 공연도

천태종(총무원장 운덕)은 9일부터 이틀간 총본산 구인사에서 천태지자대사 열반 1천4백주년 한·중·일 삼국합동 대법회를 봉행한다.

천태지자대사 유적현장사업과 세계인류평화 및 남북통일 기원, 3국 불교의 정보교류 등을 목적으로 열리는 이번 대법회는 첫날 전야제와 탑제막식에 이어 둘째날 법요식과 만찬 순으로 진행된다.

삼국 고승대덕스님 상견례로 시작되는 대법회는 9일 오후 7시30분부터 설법보전에서 3국 민속공연을 중심으로 한 전야문화예술제가 펼쳐지며, 10일 오전 9시30분에는 사천왕문 앞에서는 세계평화와 남북통일을 기원하는 기원비 제막식이 거행될 예정이다.

일본측에서는 천태종 종정 우에야마 엔료스님을 비롯해 천태종 총본산 히예산 연력사 주지 고바야시 류조스님 및 신도 등 1백60여명이, 중국측에서는 불교협회 부회장 명양(明暘)법사, 천태산 국청사 방장 가명(可明)법사 등 34명이 참석하는 등 삼국 불교도 2만여명이 참석한다.

이번에 열리는 한·중·일 삼국 합동법회는 95년 한국 천태종이 중국 천태종의 총본산인 국청사에서 한·중 천태종조사기념당 낙성을 시작으로, 96년에는 중국 국청사와 일본이 천태지자대사열반 3국 합동법요식을 개최하면서 정례화된데 따른 것이다.

운덕 총무원장스님은 "이번 대법회를 통해 삼국 천태종의 유대와 우호가 더욱 두터워지고 그 기반이 다져져 아시아 및 세계평화와 나아가 세계 불교발전에 기여할 수 있기는 바란다"고 말했다.

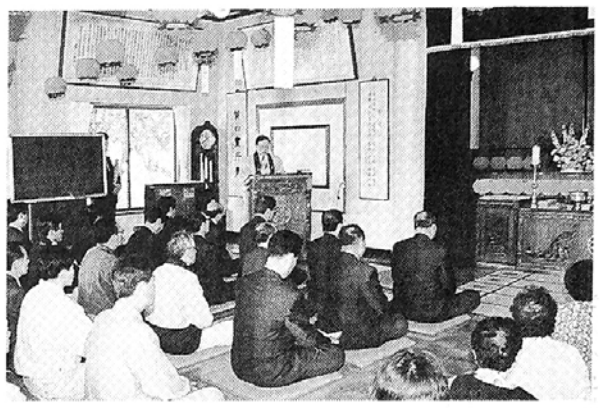

◇진각종은 창종 50주년을 맞아 울릉도 금강원에서 기념법회를 봉행했다. 〈울릉도=한명우 기자〉

진각종 창종 50돌

울릉도 금강원서 기념식

진각종(통리원장 성초)은 창종 50주년을 맞아 5월28일 울릉도 금강원(총지삼인당)에서 창교절 기념법회를 봉행했다.

전국 각 삼인당 대표 1백20명이 참석한 이날 법회에서 성초 통리원장은 인사말을 통해 "총조인 회당대종사의 창종정신을 되살려 모두가 종단과 역사의 주인이 되는 전기를 마련하자"고 말했다.

한·일 불교문화교류 회의

11~13일 월정사 세미나·월드컵 홍보논의

한일불교문화교류협회의(회장 법홍스님)는 11일부터 13일까지 2박3일간 월정사에서 제18차 한일불교문화교류대회를 개최한다. '사리신앙과 조사사상'이란 주제로 개최되는 이번 대회는 11일 법요식을 시작으로 12일 킴스호텔에서 세미나를 갖는다.

이날 세미나에서는 장충식교수(동국대) 요시다고데스교수(일본 대정대)가 각각 주제발표를 하며 토론회를 갖는다. 또 이번 대회에서는 2002년 월드컵개최와 관련, 양국의 불교홍보를 위한 선언문도 채택될 계획이다. 이밖에도 이번 대회에서 양국 회원들은 상원사 정암사 법흥사 보궁도 참배할 예정이다.

한편 이번 대회에는 월주 조계종 총무원장, 홍파 관음종 총무원장 등을 비롯 다나카 일본협회 회장등 2백여명이 참여할 예정이다.

5·18 영령 왕생극락 기원

광주불교사암연합회(회장 상명스님)는 5월 18일이 법정기념일로 제정된것을 기념해 이날 5.18묘지에서 월인(법륜사주지) 도산(대각사주지) 시각(만덕사주지) 선암(화림정사주지) 혜령(율곡사주지)스님 등 사부대중 1천여명이 참석한 가운데 '5.18 민주영령추모법회'를 개최했다. 타종을 시작으로 열린 이날 추모법회에서는 추도문 낭독에 이어 영령들을 위로하고 왕생극락을 기원하는 천도재가 영산재의식으로 봉행됐다. 〈사진=주용직 광주지사장〉

한국 법화종 통합 추진

여주에 총본산 건립계획

지난 15년간 침체를 거듭했던 한국불교법화종유지재단이 법주추대위원회를 구성 최근 현 한국법화종유지재단 이사장인 혜흡스님을 법주(종정)에 추대하는 등 본격적인 활동에 나섰다.

유지재단측은 "그동안 양분돼 있던 한국불교법화종의 통합과 아울러 종단발전에 기여하겠다"며 "대화와 설득을 통해 김광태 총무원장의 한국법화종과 화합을 모색할 생각"이라고 밝혔다. 그러나 김광태 총무원장측이 통합을 거부하더라도 법적인 문제로까지 확대하지는 않을 방침임을 시사했다.

유지재단측은 오는 6월중으로 총무원장 및 각부 부장 인선을 마친 후 경기 여주에 총본산건립을 비롯해 승려교육시설 및 납골당 건립, 교학지 및 법화경 관련서적 출판 등의 사업을 추진할 방침이다.

승가원 종합복지타운 추진

소쩍새마을이전·특수학교·병원 갖춰

사회복지법인 승가원(이사장 지하스님)이 10년계획으로 강원도 원주지역(부지 물색중)에 소쩍새마을 이전및 종합복지타운을 건립을 추진하고 있다.

소쩍새마을 종합복지타운은 노인, 스님양로원 재활병원 특수학교 등 3천여명을 수용하는 대규모 단지로 조성될 예정이다.

한편 승가원은 현재 소쩍새마을 이전및 종합복지타운 건립을 위한 '땅 한평 사기운동'을 벌이고 있으며 14일부터 22일까지 조계종 총무원 1층 전시실에서 서양화가 '하반영화백 초대전'을 연다는 계획이다.

심장병환자돕기 모금행사

감로심장회 진주지역서

감로심장회(이사장 보운스님)는 5월 14일 의곡사 호국사소속 고교불교학생회 회원들과 진주시인근 12개 사찰에서 심장병환자돕기 모금행사를 실시했다.

이날 성금모금에는 4백여만원이 접수됐다. 감로심장회와 불교학생회회원들은 이 성금을 어려운 환경에 처한 심장병환자들의 수술비로 사용키로 했다.

"바미얀 대불 살리자" 국제여론

인도·유네스코 한국위 등 보호운동 나서

회교주의자들이 파괴시키겠다고 공언하고 있는 세계 최대 불상 '바미얀 대불'(유네스코지정 세계문화유산·본지 127호 18면 참조)을 보호하자는 국제 여론이 형성될 전망이다.

회교 원리주의 탈레반군이 "바이얀 대불을 파괴하겠다"는 공언에 대해 인도 정부가 최근 "아프카니스탄 회교 원리주의자들이 바미얀 대불 파괴를 우려하는 국제사회의 여론을 참작하길 바란다"고 두차례에 걸쳐 공식성명을 발표했다. 또한 5월8일 인도 외무성 차관 라구나트(Ragunath)가 한국 일본 스리랑카 태국 등 8개국 대사를 초청해 '유적 파괴 방지'를 위한 국제적인 협조를 요청했다.

유네스코 한국 위원회와 한국불교계도 바미얀 대불 보호에 지대한 관심을 보이고 있다. 박성룡씨(유네스코 한국 위원회 문화담당)는 "'아시아·환태평양지역 협의체'가 절실히 요구된다"고 말했다. 〈욱〉

美 LA '한미불교방송' 설립 순조

후원회 구성…포교영상제작 모금

불교TV미주지사(사장 도안스님, 관음사주지)와 미주 현지법인 한미불교봉사회(대표이사 도안스님)가 부설 기관으로 추진하고 있는 '한미불교문화방송(KBC-TV)' 설립을 위한 모금활동이 한국과 미국에서 활발히 전개되고 있다.

미 LA 관음사의 회관에 들어설 한미불교문화방송은 개국설립 기본자금 50만불(한화 약4억5천만원)을 확보하기 위해 '방송기금 조성후원회'를 구성했다. 또한 홍보사업용 불교비디오 제작등을 구상하고 있다.

방송기금 조성후원회는 '불자모연주'로 이익배당 지분을 복지기금으로 전환한 후 그 활용은 불자주식 혜택분으로 주주에게 지분이 배당될 예정이다.

'불교방송 후원회' 창립

기금 2억2천만원 전달

1991년 독자적으로 결성된 불교방송프로그램후원회가 '불교방송후원회'로 명칭을 바꾸고 18일 오후2시 불교방송 3층 대법당에서 창립법회를 갖는다. 불교방송후원회는 이로써 불교방송 재단사무국 산하 단체로 소속돼 불교방송 이사장 직무대행 영담스님을 대표로 하는 회장단을 구성했다. 또한 불교방송후원회는 지난 7년간 적립했던 불교방송 프로그램후원기금 2억2천여만원을 불교방송에 기증했다.

마음 철저하게 믿자

성품을 보지못해서 도저히 생각나기 이전에 부합되기 어려우니 나의 본성을 주인공이라고 세워놓고 먼저. 그리고는 첫째로 믿어야 한다. 둘째로는 모든것을 거기다 의지하여 놓아 버려야 한다. 셋째로는 우리가 지금 하고 있는 모든 것이 바로 거기서 하고 있는 것인줄을 철저하게 믿는 것이다.

협찬 한마음선원 법형제회

사찰·수련원·휴양시설·노인복지회관 부지

수려한 경관을 자랑하는 오륜수원지 인접

동래관광호텔에서 단 15분거리

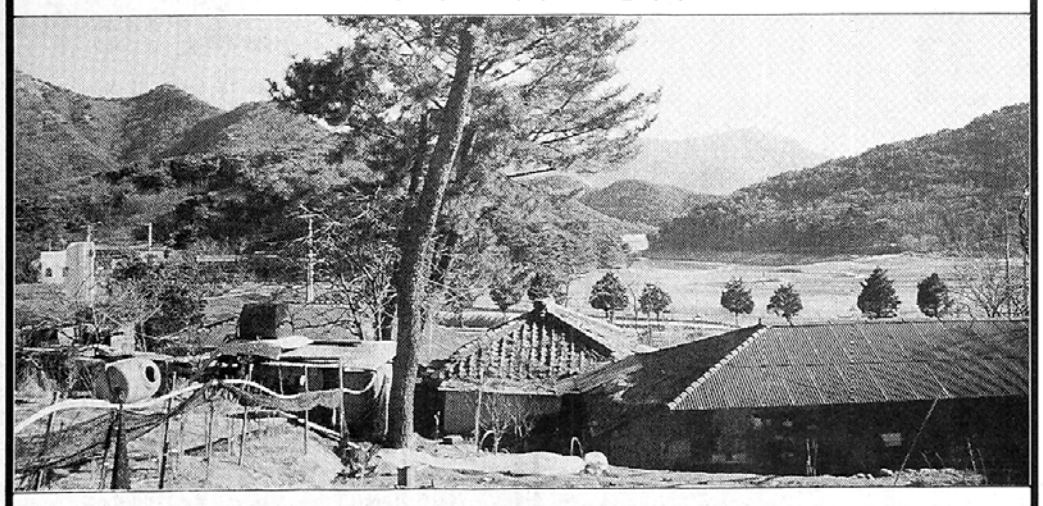

소 재 지
● 부산시 금정구 ● 면 적 : 1,352평
● 건 물 : 4동 (법당, 요사채, 식당으로 사용)

불사에 원력을 세우신 스님, 불자님들께서 직접 보시고 결정하십시오.

▶ 상담문의 : (02)732-1522

"佛塔다라니로서 스님과 불자들이 실제 겪었던 영험 사례집 책자를 스님과 불자들에게 무료로 보내드립니다.

"불탑다라니를 사용하면 실제로 불가사의한 영험력이 일어나는 것일까?"

돌아가신 분들에게 깔아주고 덮어주어 극락왕생을 기원했던 금강경 탑다라니. 이 불탑다라니를 현세에서 우리가 사용한다면?
살아있는 동안에 극락을 찾고 소원을 성취하고 일체재해를 멸할 수 있지 않을까 하는 생각으로 여러스님들이 방편으로 시도해보았던 불탑다라니에서, 상식적으로는 도저히 이해할 수 없는 신비스럽고 불가사의한 일들이 계속적으로 일어나고 있음은 무엇으로 설명을 할 것인가?
이세상에는 우리가 일반적인 상식으로는 판단할 수 없는 불가사의한 일들이 수없이 많이 일어나고 있습니다.
이것을 부정하는 사람은 없으리라고 봅니다. 그럼으로 이러한 불가사의한 일들은 규명하고자 하기보다는 간가닥 의심없이 믿고 행함으로서 실제로 체험 해보는 방법밖에는 없는 것입니다.
부처님을 진실로 믿거나 불보살님의 위신력을 믿는 불자라면, 부처님의 위대한 경전을 100% 경면주사를 사용하여 조성한 금강경 신탑다라니와 묘법연화경 다보탑다라니, 지장보살본원경 사경본의 위신력을 충분히 믿을 수 있으리라고 봅니다.
그동안 2000여 사암에서 주로 스님들을 통하여 불자들에게 보급되어온 본회의 불탑다라니는 사용한 불자들의 대부분이 한결같이 그 불가사의하고도 신비스러운 영험력을 직접체험 하였다고 스님들이 전해옴으로서, 본회에서는 그 사례들 중에서 대략적인 것만 모아 책자를 만들어 인연닿는 스님과 불자들에게 보내드리고 있습니다.

"신비의 불탑다라니와 지장보살 본원경"

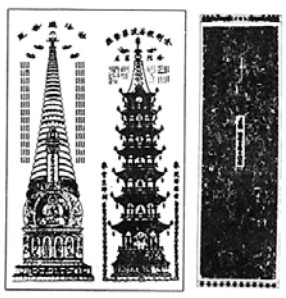

■고급 백색공단 천 위에 100% 순수 양질의 경면주사만 사용하여 조성
규격 : (가로)63cm×(세로) 160cm

스님들께는 : 스님용책자와 신도용책자를 무료로 함께 보내드립니다.
스님용책자내용
1. 본회의 금강경 신탑다라니에서 계속적으로 방출된 신비스러운 기를 이용하여 인간의 운세와 길흉화복을 80%이상 적중시킬수 있는 기(氣)테스트 방법 수록.
2. 불가사의한 영험력이 일어나 소원이 성취되는 불탑다라니 사용방법과 상세한 처방전.
3. 지장경 사경본을 이용한 조상대대 친족현족 일체지영가 천도방법.
4. 수자영가를 각각 불명을 지어 확실하게 천도시켜 주는 방법.
5. 불탑다라니로서 조상님의 산소를 후손이 발복하는 명당자리로 만들어 주는 방법.
6. 이름없는 영가의 불명짓는 방법등이 수록되어 있습니다.

* 불탑다라니는 포교자원에서 신도들에게 부처님의 위신력을 보여주어 불심을 길게하는데 일조하고, 소원을 성취시키고 재앙과 재난을 예견하여 그것을 피해가고 소멸시켜주는 방편으로, 또한 조상님과 수자영가인 낙태아, 자연유산아 사산아등의 원혼들을 불명을 지어 위패를 안치시켜주므로서 확실하게 천도시켜주는 방법등을 제시해드림으로서 다소나마 불사하시는데 도움이 되는 여할을 해주었으면 하는 뜻입니다.

불자님들께 : 불탑다라니를 사용하여 실제로 일어난 영험록 사례집 책자를 무료로 보내드립니다.
1. 이루고자 하는 간절한 소원이 있는 분
2. 대학입시생을 둔 학부모.
3. 각종질병이나 원인모를 병으로 고통받는 분.
4. 정신질환이 있는 분.
5. 사업이 부진하거나 실패한 분.
6. 가정불화를 겪고 있는 분.
7. 삼재나 관재가 있는 분.
8. 집안이 이상하게 시끄럽거나 잘안풀리는 분
9. 고시나 승진시험을 앞 둔 분들은 꼭 받아보십시요.

상담문의 및 책자신청 ㈔ 성지관음회 (회장 혜천)
경기도 용인시 모현면 능원리 30-1(능원빌딩 3층)
전화 (0335)34-9490, 34-9491
야간 (0342)706-3060