법회 안내

삼보사(02)352-6404

기초교리 매주 수 오전10시30분
어린이법회 일 오전10시30분
가족법회 매주 일 오전10시30분
청소년법회 매주 일 오후1시

법운포교원(02)889-4003

학생법회 매주 일 오전10시30분
청년법회 매주 일 오후2시
거사림법회 매월 첫째, 셋째 일 저녁7시
가족법회 첫째 일 오전10시30분
학생화동문법회 매월 첫째 일 오전10시30분
신중기도 3일(음) 오전10시30분

삼화포교원(02)847-4809

청년회법회 매주 토 오후2시
보현회법회 매월 8일(음) 오후2시

원각사(02)763-5214

신도법회 매월 1일(음) 오전10시
철야기도 매월7~8일(음) 오후8시
지장재일 매월 18일(음) 오전10시
관음재일 매월 24일(음) 오전10시
어린이법회 매주 일 오전10시
가족법회 매월 넷째 일 오전10시

광륵사(062)222-7801

정기법회 매월 8일(음) 오전10시
좌선법회 매주 금 오후3시
독송법회 매주 금 오후1시

홍룡사(062)651-5083

신중기도 매월 1일(음) 오전9시
칠성법회 매월 7일(음) 오전9시
지장재일 매월 18일(음) 오전9시

증심사(062)226-0107

정기법회 매월 3일(음) 오전10시
매월 7일(음) 오전10시
지장기도 매월 15일~18일(음) 오전10시
관음재일 매월 24일(음) 오전10시

화엄정사(051)206-5515

정기법회 매월 1일(음) 오전11시
매월 15일(음) 오전11시
불교대학강의 목·금 오후8시

해인선원(051)628-7200

선의세계 강좌 매주 월 오전10시·오후7시
기초교리강좌 매주 수 오전10시·오후7시
영가백일기도천도재 매주 목 오전10시·오후7시
천수경 강좌 매주 금 오전10시·오후7시

정중선원(02)573-8506

초하루법회 매월 1일(음) 오전10시30분
금강법회 매월 월 오전10시30분
교리법회 매주 수 오후1시

법회안내를 원하시는 사찰·단체는 전화(02-722-4162) 팩스(02-737-0698)로 연락바랍니다.

"해야할 일 이제 시작했습니다"

25억 복지법인 설립 운가사 수혜 스님

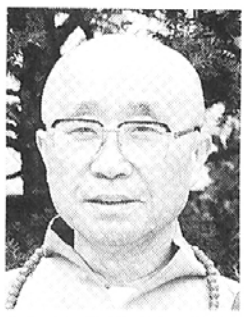

"곳곳을 찾아다니며 보시로 거둔 돈을 내 놓으니 오랫동안 앓던 이가 빠진 것 같고, 묵은 체증이 쑥 내려간 것 같이 시원합니다."

50년 구도의 길을 걸으며 모은 20억원대의 부동산과 현금 5억원을 자신이 설립한 사회복지법인 운가자비원에 전액 기증한 수유리 운가사 주지 수혜(殊慧)스님.

스님은 "재물을 갖고 이승을 떠날 수 없다는 사실을 누구나 알면서도 욕심을 버리기 어려운 것이 인지상정입니다. 그러나 수행자로서 얻은 것이 있다면 신도님들께 다시 돌려드려야 하는 것이 도리입니다"고 말한다. 전재산을 기증한 스님은 이제부터 법인에 2백만원씩 월세를 내며 운가사를 운영하게 됐다.

수혜스님은 을유년 해방되던 해에 출가하여 해인사 통도사 송광사 등에서 수행하다 상경, 운가사를 창건했다. 스님이 사회환원에 원을 세우기 시작한 것은 불자어린이들이 가서 공부하고 놀 불교놀이방과 학교가 없고, 저소득층 시민이 누릴 수 있는 문화공간이 없다는 어느 보살의 푸념 섞인 하소연을 들으면서 부터다. 그후 스님은 교육과 복지사업에 원을 세워왔다. 30여년 복지분야에 원을 세워 온 스님은 경남산청의 나병환자촌에서 프란스신부가 나병환자의 종기에 입을 대고 종기의 고름을 빨아내는 것을 보면서 복지사업에 대한 원이 더욱 절실해졌다.

스님은 "불교는 중생구제의 종교임에도 불구하고 수행에 집착한 나머지 '깨달음'에 구속받고 미래의 '극락'에 혼미하여 우리가 살고 있는 이 자리를 복지화하는데 소홀히 해왔습니다"며 불교의 참뜻은 중생구제에 있다고 말한다.

스님은 우선 5억원으로 강북구내 부지를 구입, 보육사업을 위한 보금자리를 마련할 계획이다. 또 독거노인 및 끼니를 거르는 노인을 위한 지역복지사업, 더 나아가서는 국제기아 구제사업도 펼쳐나갈 것이라고 밝혔다.

도필선 기자

복지사업 유공 총리상 혜진 스님

"이웃고통 나눔은 수행자 의무"

나눔의집을 건립하여 의지할 곳 없는 정신대할머니들과 숙식을 함께하며 일본의 정신대 만행에 항의하는 집회를 계속해 오고 있는 혜진스님(나눔의집 원장)이 지난 7일 복지사업유공자 국무총리상을 수상했다.

"중생의 고통과 함께해야 하는 것이 출가자의 모습이라면, 과거 일제가 남긴 쓰라린 상처를 안고 있는 정신대 할머니들을 돕는 것은 수행자인 제가 해야 할 일이죠. 때문에 이번 표창의 의미는 곁눈질하지 말고, 더욱더 할머니들을 보살피는데 매진하라는 채찍질이라고 생각합니다"라며 수상소감을 밝혔다.

이번 때아닌 국무총리의 표창은 혜진스님의 숭고한 봉사정신을 널리 알리기 위한 총리의 배려로 이뤘졌다.

정신대할머니돕기 기금마련 운동뿐 아니라 밭농사 지을 터를 마련, 할머니들의 여가생활 활용에까지 세심한 배려를 놓치지 않는 혜진스님은 "나눔의집을 법인화하는 것뿐만 아니라 정신대할머니를 기리기 위한 위령탑 조성을 추진할 계획"이라고 말했다.(필)

월주스님 조순시장과 서울시정 환담

조순 서울시장이 지난 13일 조계종 총무원을 예방하고 서울시 교통종합대책추진계획에 불교계의 협조를 당부했다. 이날 조순시장은 송월주(조계종총무원장·사진중앙), 최혜초(태고종총무원장·사진우)스님과 조계종 간부스님에게 교통대책을 설명하고 △출·퇴근시 대중교통 이용하기 △가까운 거리걷기 △바른운전하기등 3대시민운동의 적극동참을 요청했다.

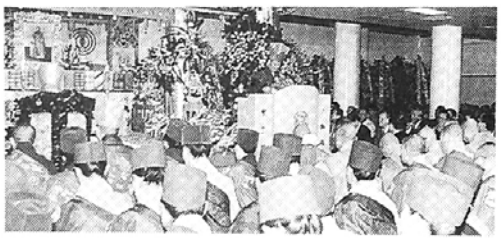

천태종 상월원각대조사 22주 열반재

천태종(총무원장 운덕)은 지난 12일 구인사에서 상월원각대조사 22주기 열반대재를 봉행했다. 이자리에는 종정 도용스님 총무원장 운덕스님 종회의장 덕산스님 감사원장 정산스님 참의원장 형철스님 동국역경원장 월운스님 총화종총무원장 남정스님 원융종총무원장 일공스님 김왕운 문체부종무실장 김광홍 충북부지사등 사부대중 2만5천여명이 참석했다.

"24시간 山門열어 아기영가 천도"

창동절 개원 원타 스님

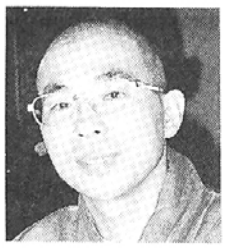

"계율을 지키면 지킬수록 마음이 편안해지고 생활이 즐거워집니다. 불자들의 정신문화를 일깨워주기 위해 팔관재계를 생활화하고, 그 속에서 생활불교를 실천할 수 있도록 하는데 포교의 초점을 맞출 생각입니다."

지난 9일 도봉구 창5동(동방프라자빌딩 5층 (02)995-9080)에 불교문화교육원 창동절을 개원한 원타스님(천축사 주지).

"예전의 불교는 생활자체가 불교였지만 언젠가 이러한 것들이 사라져가고 있다"며 "이제는 한국불교의 전통 신행법을 되찾아야 한다"고 강조했다.

스님은 이를위해 개원부터 불교의 전통법회인 팔관재계, 자비찬법, 태아영가천도 등을 봉행했다. 또 스님은 아기영가(태아령)천도를 위해 49일동안의 지장기도를 입제했다. 특히 아이영가를 위해 24시간 산문을 열어놓겠다고 강조했다.

한편 스님은 불교문화교육원을 불자들의 신심증장을 위한 교리강좌와 일상생활에 도움이 되는 문화강좌를 개설하고 새싹불자를 위한 유치원도 개원할 방침이다.

김종근 기자

봉축위 행사평가·연등축제 시상

봉축위원회(위원장 월주)는 지난 13일 조계사 문화회관에서 봉축행사평가 및 연등축제 시상식을 가졌다. 이날 시상 명단은 최우수상(봉축상)-대불련 우수상(연등상)-천태종 연등(원력상)-진관사, 수성회, 사자암 장엄물(원력상)-도선사, 구룡사, 법련사, 영화사 정진상(장려상)-청용사, 청량사, 석불사, 경국사 특별상-능인선원, 한마음선원

파계사서 계율 강의

인환스님(동국대교수)은 오는 23~25일 팔공산 파계사 영산율원에서 계율에 대해 강의한다.

탄허스님 13주기 추모재

현해스님(월정사 주지)은 지난 8일 월정사 적광전에서 탄허스님 열반13주기 추모재를 봉행했다.

광주 주부대학서 법문

지선스님(백양사 주지)은 지난 13일 광주 청소년 수련관에서 북구청 주부대학 수강생을 대상으로 "아름다운 삶을 위한 여성의 역할"이란 주제로 강연했다.

노인 초청 야외나들이

각현스님(사회복지법인 연꽃마을 이사장)은 지난 14일 용인에버랜드에서 송파·마포재가노인복지센터 생활보호대상 노인 5백여명과 자원봉사원 등을 초청, 야외나들이를 가졌다.

월간 '해인' 편집부장 맡아

성전스님(〈해인〉 편집위원)은 최근 월간 〈해인〉 편집부장을 맡았다.

전각학회보 '槿域印藝' 창간

김응현회장(한국전각학회)은 6월5일자로 타블로이드판형 8쪽의 한국전각학회보 '근역인예(槿域印藝)' 창간호를 발행했다.

'오늘의 미술가상' 수상

이점원교수(동국대 조소과)가 미술전문월간지 〈미술시대〉가 제정, 시상하는 제3회 '오늘의 미술가상' 수상자로 선정됐다.

'수필 공론' 추천 작가 등단

맹란자씨(동아서숙 대표)는 최근 〈수필공론〉에 추천을 완료, 신인작가로 등단했다.

6·25 전몰장병 위령재

정상경법사(호국 금강사 주지)는 오는 25일 포천이동 금강사에서 '제13회 6·25 전몰장병 및 희생영령 합동위령대재'를 봉행한다.

피아노 독주회 가져

이정은씨(피아니스트)는 성신여대 대학원 졸업기념 연주회를 지난 12일 성신여대 수정관 대강당에서 가졌다. 이씨는 조계사 등 사찰 합창단에서 반주를 맡아 활동하고 있다.

해외동정

태국 국왕 즉위 50돌 맞아

푸이폰 아둔야뎃(태국 국왕)이 지난 9일 즉위 50돌을 맞았다. 현존 국가원수 중 최장기 재임 중이다.

방콕 불교학교장 취임

잠롱 스미무앙(前 방콕시장)은 지난 5일 방콕 북동부의 우본라차타니에 문을 연 '인생과 학문의 전당'이라는 이름의 불교학교에 교장으로 취임했다.

이혼후 불교에 귀의

돈 존슨(배우·미국)은 최근 내셔널 인콰이어러지에 인기배우인 멜라니 그리피스와 이혼, 실연의 아픔을 극복하기 위해 불교에 귀의했다고 밝혔다.

게시판

▲제2회 하계신행출가=봉선사는 7월28일부터 31일까지 제2회 하계신행출가를 실시한다. 18세이상이면 누구나 참여할 수 있다. 회비는 5만원. (0346)68-1951

▲찬불가요 가사현상공모=대한불교 찬불가제정위원회(위원장 정용우)는 오는 30일부터 9월30일까지 제6회 찬불가요 가사를 현상공모한다. 공모부분은 찬불가, 불음가요, 불교동요. (02)425-0748

▲삼학원 교육생모집=(사)가산불교문화연구원(원장 지관)은 불교원전전문학림 '삼학원' 하계 계절학기 교육생을 모집한다. (02)765-9602

▲구산선문 사찰답사=불일교양대학과 불일회보는 7월5일부터 6일까지 구산선문 사찰답사 수행을 실시한다. 답사지는 보현사, 굴현사, 선림원지, 신흥사, 진사지, 건봉사. 회비는 6만원. (02)733-5315

▲여름캠프 자원봉사자 모집=우리는선우는 8월1이부터 4일까지 여주 유스호스텔 플라워랜드에서 실시되는 청소년여름캠프를 도울 대학생 및 청년 자원봉사 지도교사를 모집한다. (02)278-8672

민족사 '신라불교 여래장사상' 출판회

도서출판 민족사(대표 윤창화)와 이평래교수 제자일동은 지난 11일 대전 리베라호텔에서 이평래교수의 〈신라불교여래장사상연구〉 출판기념회를 가졌다. 이날 법회에는 전 개혁회의총무원장 탄성, 전 동학사주지 일초, 동학사주지 일연, 종실, 법륜스님과 충남대 정덕기 총장, 충남대문과대학장 사재동교수 등 사부대중 2백여명이 참석했다.

삼화불교대학 신·편입생 모집안내

1989

1. 모집학과 및 안내

학과	수업연한	모집인원	지원자격 및 제출서류	특별전형 30%
불교학과	2년	•주간부 •야간부	•고등학교 및 동등 이상 학력자 •최종 학교 졸업증명서 1통 •본교 소정 입학원서 1통 •주민등록등본 1통 •반명함판 사진 5매	•조계종 승려 포교사(타종승려·포교사도 가능)
	4년	•통신부		
유아교육과(유아 포교과)	2년	•주간부 •통신부		
중국어과	2년	•주간부 •야간부		
불교미술과	2년	•주간부		
신문방송과(불교보도과)	2년	•주간부 •통신부		

2. 학교연혁

1989. 7. 3 학교설립공고
90. 3 불교방송대학 불교학부, 유아교육학부 4년제 개교
90. 4 삼화불교대학으로 개명
90. 8 본교학생 37명 대한불교조계종 포교사 자격증 취득
91. 3 전문부 주간·야간2년제 개설
91. 8 본교학생 48명 대한불교조계종 포교사 자격 취득
91. 8 교육부 인정 고등학교 인수
92. 2 제1회 졸업생 배출
92. 7 국가인정 유아교사2급 119명 자격취득
93. 2 제2회 졸업생 배출
93. 3 불교미술과·불교보도(신문방송)과 개설
93. 8 본교학생 42명 대한불교조계종 포교사 자격 취득
94. 2 국가인정 2급 보육교사자격 32명 취득
94. 2 제3회 졸업생 배출
95. 2 국가인정 2급 보육교사자격 49명 취득
95. 2 제4회 졸업생 배출
95. 3 전문부 중국어과 개설
95. 8 중국남경중의약대학 분교체결
95. 11 본교학생 41명 대한불교조계종 포교사 자격취득
96. 2 국가인정 2급 보육교사자격 40명 취득
96. 2 제5회 졸업생 배출

3. 특전

· 성적 우수자 각종 장학금 지급
· 법사 자격증·불교 유아포교사 2급 자격증 수여
· 성적 우수자 본대학 포교원·유아원 개설시 재정지원
· 조계종 포교사 자격 취득(자격고시를 거쳐)
· 동국대학교 대학원 과정 입학 가능

4. 원서교부 및 접수기간

· **원서교부 및 접수기간** : 1996년 6월 28일까지
· **전형방법** : 서류전형, 면접(미술과는 작품 1점 제출)

5. 원서교부 및 문의처

본교: **511-1080, 511-2026~8**, 조계사 앞 삼보원 : **732-9904**
대전문경서적: **252-8558**, 부산불교서적전시관 : **632-7393**,
대구제일서점: **424-0801**, 마산학문당 : **46-2925**

※ 기타 상세한 사항은 교학과로 문의 바람
(☎ 511-2026~8, 511-1080)

삼화불교대학

우편번호 135-120 서울시 강남구 신사동 511-5, 팩스:511-1080

본 강원은 사찰업무에 바쁘신 관계로 강원에 들어가셔서 공부하시기 어려운 스님들과(전문반) 재가 불자님들의 불교공부(교양반)를 돕기 위하여 통신으로 공부하실 수 있도록 만든 강원제도입니다.

봉선사 불교전문 통신강원 수강안내

1. 전문반(강원코스)
- 사미과=초발심자경문, 사미율의, 치문
- 사집과=도서, 절요, 서장, 선요, 대승백법명문론
- 사교과=능엄경, 대승기신론, 금강경오가해, 원각경
- 의전과=기초의식(도량석, 종송, 예불의) 상용의식(불공, 시식, 관욕, 대령)

2. 교양반(교양코스)
- 교리강좌=삼화표월지, 불교의 깨묵
- 경전강독=금강경강화, 운허스님의 능엄경강화
- 교양의식=삼화행도집
- 교양불교사=운허스님의 불교통사, 전등록 초

3. 수업요령
① 입학금 : 3만원(재학기간 유효)
② 수업료 : 각과목마다 월 2만5천원
③ 교재(카세트테이프)는 매월 8개씩 월초에 보내드림
④ 기타 상세한 내용은 본원에 문의바람

문의처 : ☎ (0346)68-1957(교무과)
경기도 남양주군 진접읍 부평리 255

대한불교 조계종 **봉선사 불교전문통신강원**
원장 金月雲